COVID-19 no Paraná
Boletim Epidemiológico Semanal

MUNICÍPIO DE ARAPONGAS

Período de 09/04 a 15/04 | Nº138

Universidade Estadual de Londrina
NIGEP
Núcleo Interdisciplinar de Gestão Pública

Projeto de Extensão
BRDATA
Brasil em dados

Boletim Epidemiológico Semanal

COVID-19

09/04 - 15/04 | Nº138

Prefeitura de Arapongas | Secretaria Municipal de Saúde

Vacinados

1ª dose (1ª dose + dose única)	2ª dose (2ª dose + dose única)	3ª dose (reforço + adicional)	dose única
110333	97052	53566	3471
1ª dose (6 meses - 4 anos)	**2ª dose (6 meses - 4 anos)**	**Reforço Bivalente**	**2ª dose reforço**
526	238	3900	18622

41212		Casos acumulados	644		Óbitos acumulados
13	↑	Casos últimos 7 dias	0	↓	Óbitos últimos 7 dias
126	↓	Casos últimos 30 dias	0	↓	Óbitos últimos 30 dias
32567,07	↑	Casos por 100 mil hab.	508,91	↑	Óbitos por 100 mil hab.
3,03	↓	Habitantes por caso	193,80	↓	Habitantes por óbito

Núcleo de Gestão Pública da Universidade Estadual de Londrina - UEL (FAUEL-NIGEP/UEL) coordenado pela Profa. Dra. Vera Lucio Tieko Suguihiro e pelo Prof. Dr. Saulo Fabiano Amâncio Vieira

Equipe técnica formada por:
Profa. Dra. Mariana Ragassi Urbano,
Mestre André Silva Olak, Mestranda Aline Midori Susuki,
Acadêmico de Iniciação Científica
Luiz Felipe Fagundes Pinheiro

SUS

Universidade Estadual de Londrina

NIGEP Núcleo Interdisciplinar de Gestão Pública

Boletim Epidemiológico Semanal

COVID-19

09/04 - 15/04 | Nº138

Prefeitura de Arapongas | Secretaria Municipal de Saúde

0,87	↓	Taxa de transmissão R_0 do período
1,48	↑	Média Móvel (últimos 7 dias)
11	↓	Casos ativos
40557	↑	Curados acumulados
15	↓	Curados últimos 7 dias
135	↓	Curados últimos 30 dias
98,41%	↑	Percentual de curados

1,56%	↓	Taxa de letalidade
3,93	↑	Média Móvel (últimos 15 dias)
11	↓	Isolamento
132416	↑	Testes acumulados
161	↑	Testes nos últimos 7 dias
1156	↓	Testes nos últimos 30 dias
8,07%	↑	Percentual de testes positivos

Núcleo de Gestão Pública da Universidade Estadual de Londrina - UEL (FAUEL-NIGEP/UEL) coordenado pela Profa. Dra. Vera Lucio Tieko Suguihiro e pelo Prof. Dr. Saulo Fabiano Amâncio Vieira

Equipe técnica formada por:
Profa. Dra. Mariana Ragassi Urbano,
Mestre André Silva Olak, Mestranda Aline Midori Susuki,
Acadêmico de Iniciação Científica
Luiz Felipe Fagundes Pinheiro

SUS

Universidade Estadual de Londrina

NIGEP Núcleo Interdisciplinar de Gestão Pública

09/04 - 15/04 | Nº138

Prefeitura de Arapongas | Secretaria Municipal de Saúde

98 de cada 100 indivíduos (com 12 anos ou mais) receberam a primeira dose ou dose única da vacina (COVID-19) na cidade de Arapongas

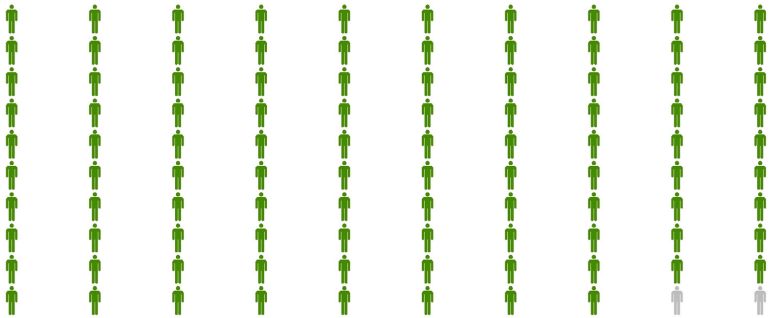

88 de cada 100 indivíduos (com 12 anos ou mais) receberam a segunda dose ou dose única da vacina (COVID-19) na cidade de Arapongas

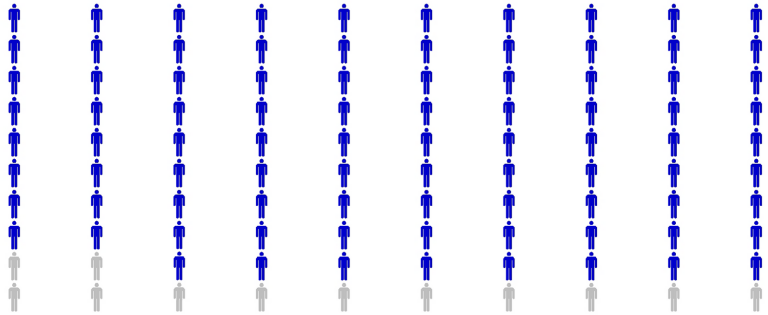

51 de cada 100 indivíduos (com 12 anos ou mais) receberam a dose adicional ou dose de reforço da vacina (COVID-19) na cidade de Arapongas

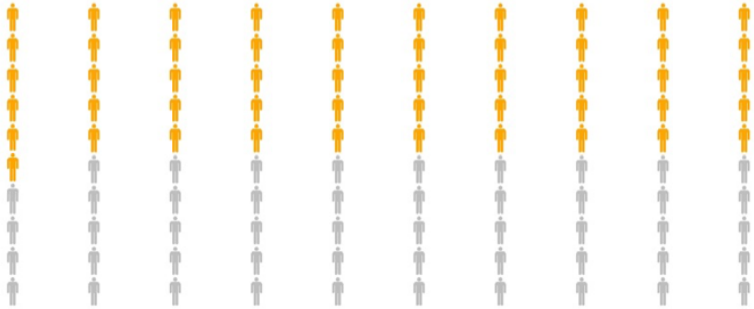

59 de cada 100 indivíduos (entre 5 e 11 anos) receberam a primeira dose e 41 de cada 100 indivíduos (entre 5 e 11 anos) receberam a segunda dose da vacina (COVID-19) na cidade de Arapongas

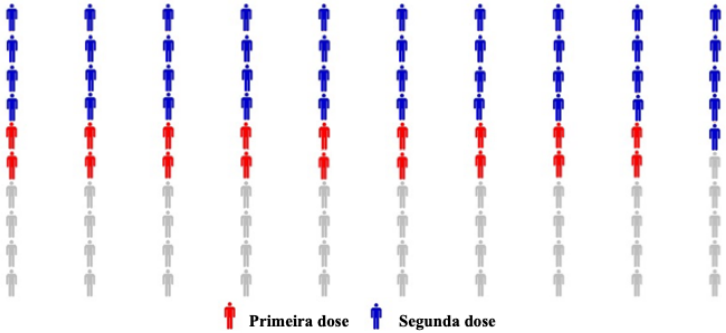

Núcleo de Gestão Pública da Universidade Estadual de Londrina – UEL (FAUEL-NIGEP/UEL) coordenado pela Profa. Dra. Vera Lucio Tieko Suguihiro e pelo Prof. Dr. Saulo Fabiano Amâncio Vieira

Equipe técnica formada por:
Profa. Dra. Mariana Ragassi Urbano,
Mestre André Silva Olak, Mestranda Aline Midori Susuki,
Acadêmico de Iniciação Científica
Luiz Felipe Fagundes Pinheiro

SUS

Universidade Estadual de Londrina

NIGEP Núcleo Interdisciplinar de Gestão Pública

09/04 - 15/04 | Nº138

Prefeitura de Arapongas | Secretaria Municipal de Saúde

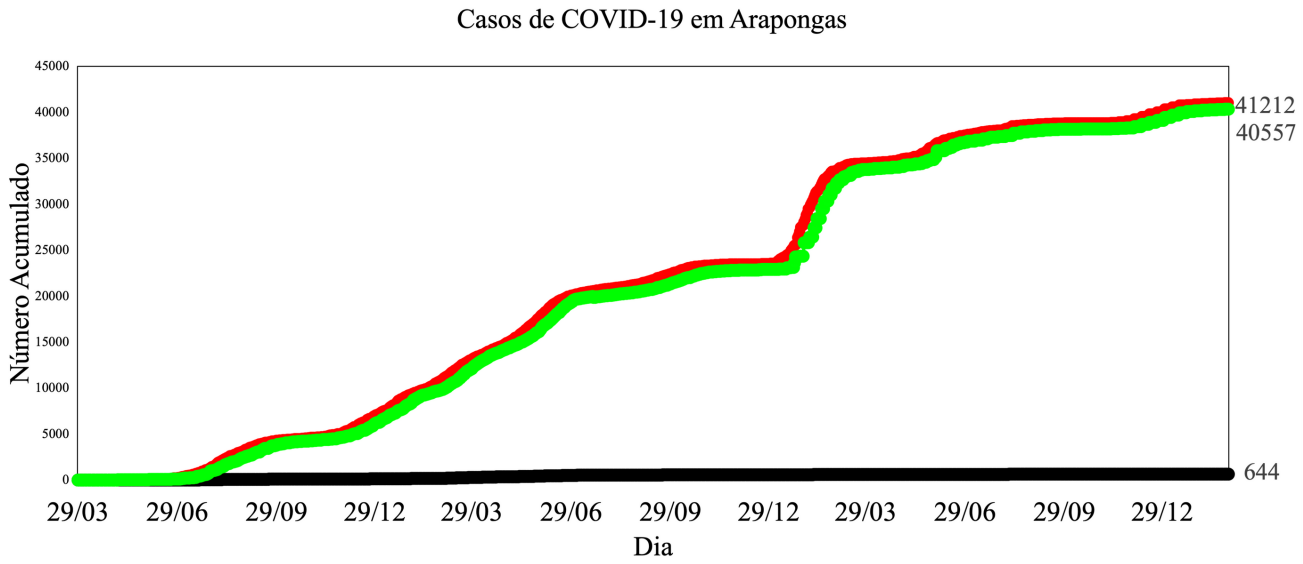

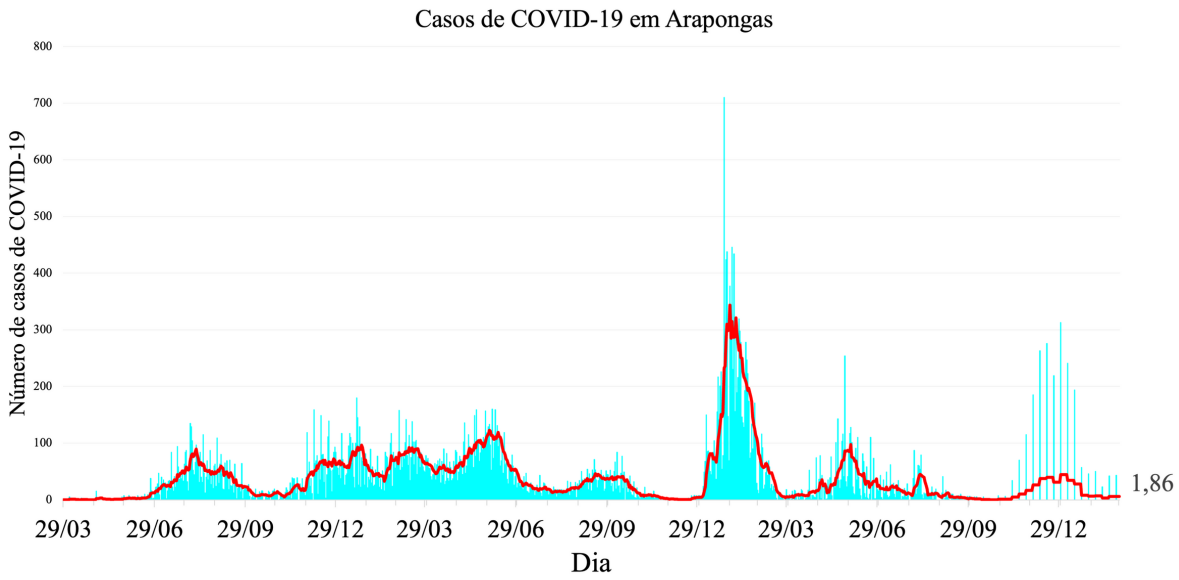

Núcleo de Gestão Pública da Universidade Estadual de Londrina – UEL (FAUEL-NIGEP/UEL) coordenado pela Profa. Dra. Vera Lucio Tieko Suguihiro e pelo Prof. Dr. Saulo Fabiano Amâncio Vieira

Equipe técnica formada por:
Profa. Dra. Mariana Ragassi Urbano,
Mestre André Silva Olak, Mestranda Aline Midori Susuki,
Acadêmico de Iniciação Científica
Luiz Felipe Fagundes Pinheiro

SUS

Universidade Estadual de Londrina

NIGEP Núcleo Interdisciplinar de Gestão Pública

Prefeitura de Arapongas | Secretaria Municipal de Saúde

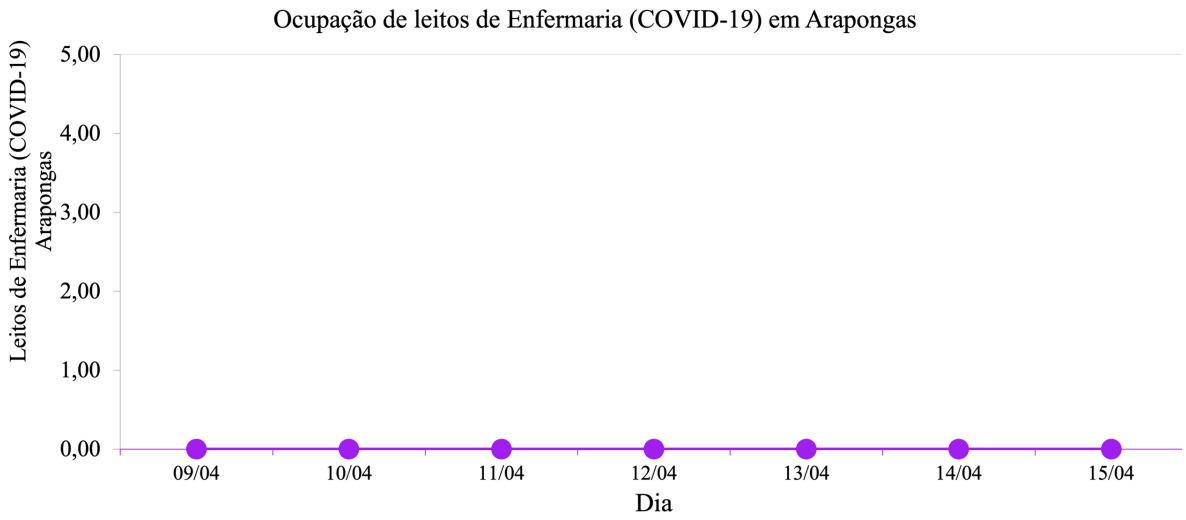

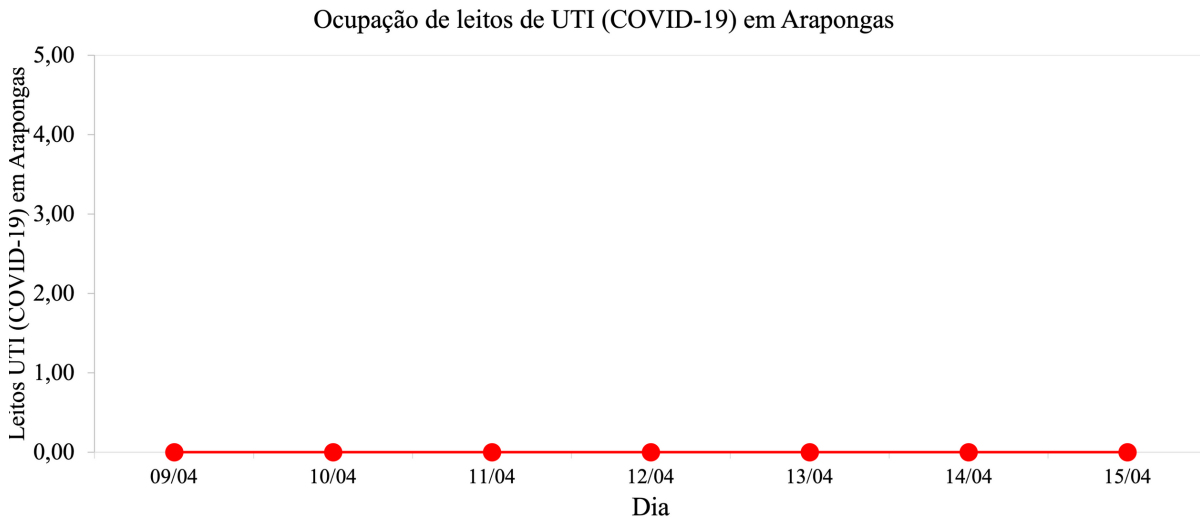

Núcleo de Gestão Pública da Universidade Estadual de Londrina – UEL (FAUEL-NIGEP/UEL) coordenado pela Profa. Dra. Vera Lucio Tieko Suguihiro e pelo Prof. Dr. Saulo Fabiano Amâncio Vieira

Equipe técnica formada por:
Profa. Dra. Mariana Ragassi Urbano,
Mestre André Silva Olak, Mestranda Aline Midori Susuki,
Acadêmico de Iniciação Científica
Luiz Felipe Fagundes Pinheiro

SUS

Universidade Estadual de Londrina

NIGEP Núcleo Interdisciplinar de Gestão Pública

Prefeitura de Arapongas | Secretaria Municipal de Saúde

Faixa Etária dos casos de COVID-19 nos últimos 30 dias em Arapongas

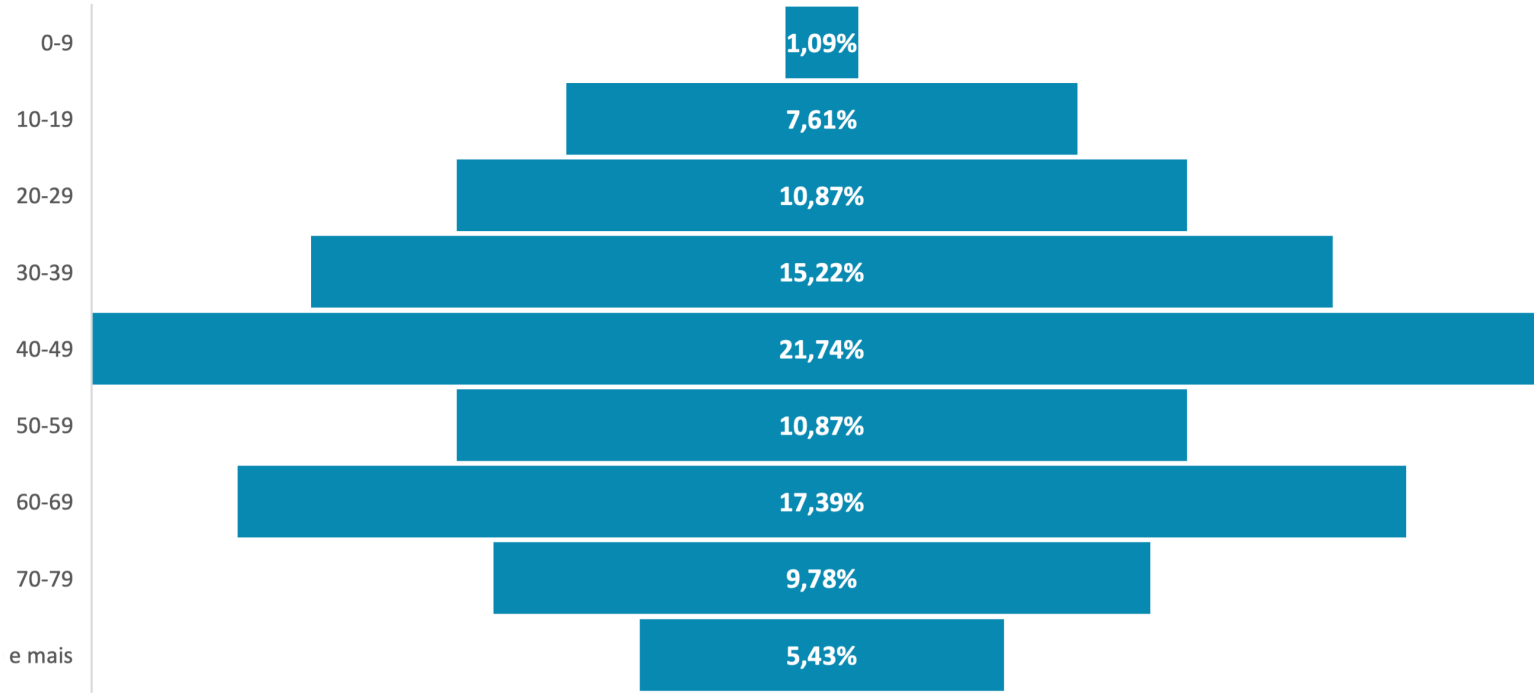

Núcleo de Gestão Pública da Universidade Estadual de Londrina – UEL (FAUEL-NIGEP/UEL) coordenado pela Profa. Dra. Vera Lucio Tieko Suguihiro e pelo Prof. Dr. Saulo Fabiano Amâncio Vieira

Equipe técnica formada por:
Profa. Dra. Mariana Ragassi Urbano,
Mestre André Silva Olak, Mestranda Aline Midori Susuki,
Acadêmico de Iniciação Científica
Luiz Felipe Fagundes Pinheiro

SUS

Universidade Estadual de Londrina

NIGEP Núcleo Interdisciplinar de Gestão Pública

09/04 - 15/04 | Nº138

INCIDÊNCIA DE CASOS NOVOS NOS ÚLTIMOS 7 DIAS

Prefeitura de Arapongas | Secretaria Municipal de Saúde

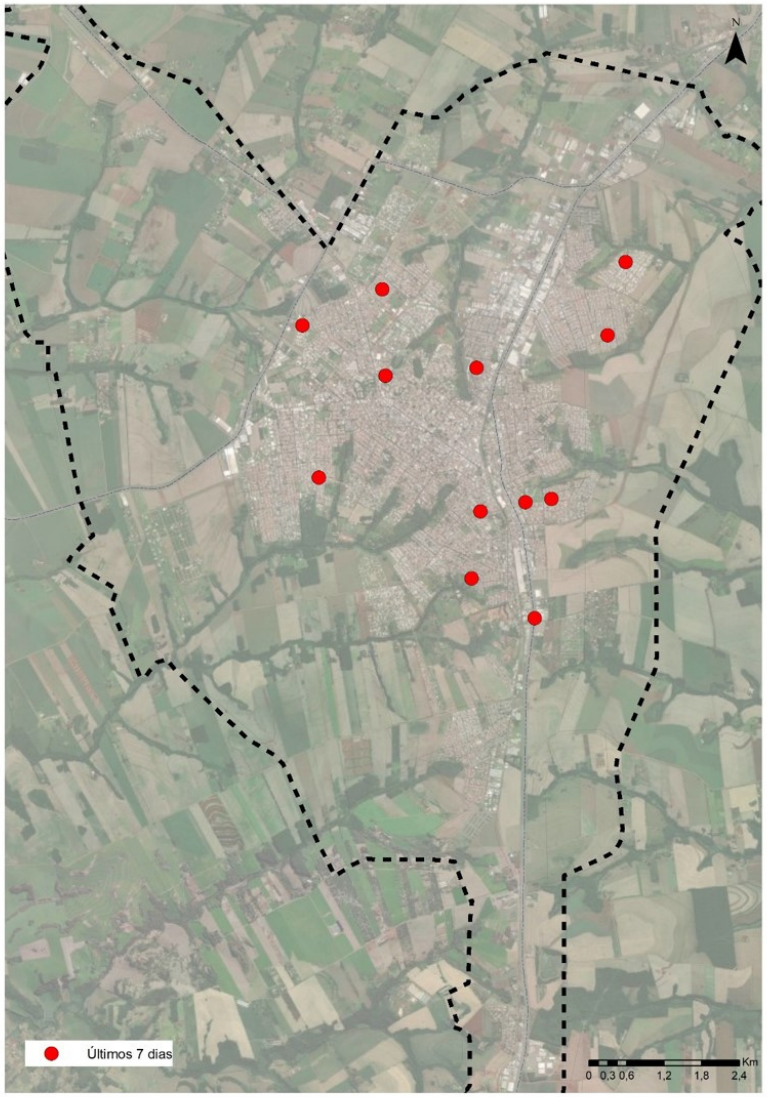

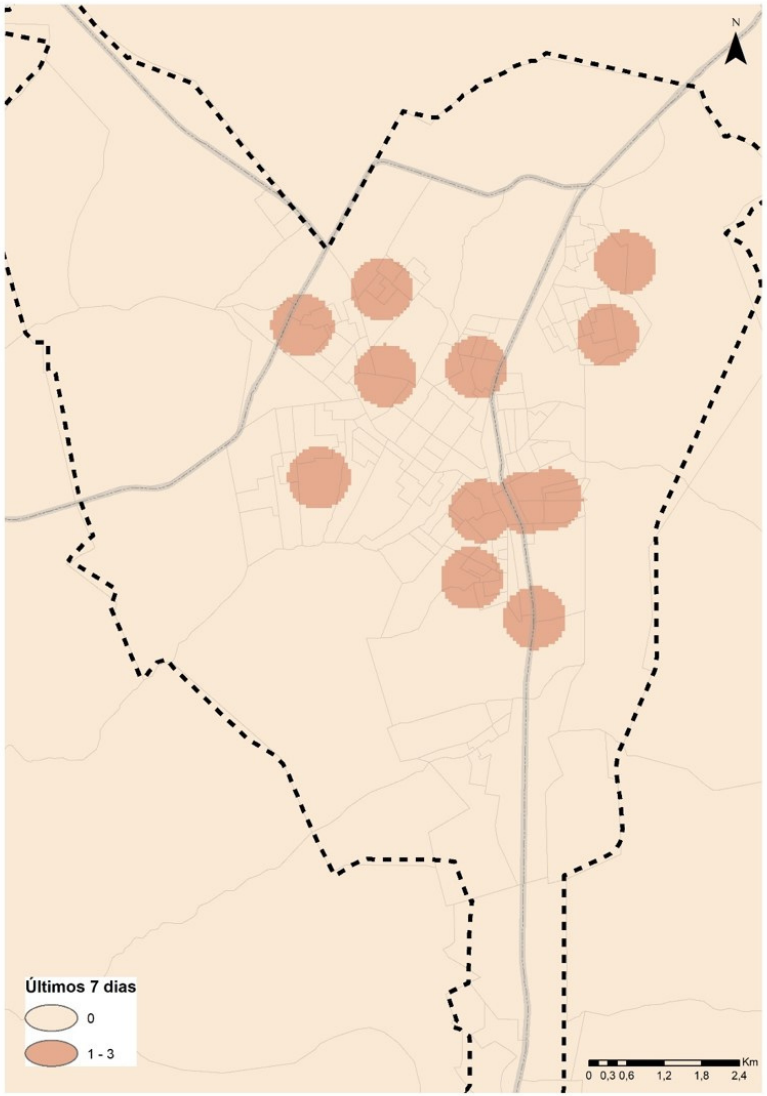

Núcleo de Gestão Pública da Universidade Estadual de Londrina – UEL (FAUEL-NIGEP/UEL) coordenado pela Profa. Dra. Vera Lucio Tieko Suguihiro e pelo Prof. Dr. Saulo Fabiano Amâncio Vieira

Equipe técnica formada por:
Profa. Dra. Mariana Ragassi Urbano,
Mestre André Silva Olak, Mestranda Aline Midori Susuki,
Acadêmico de Iniciação Científica
Luiz Felipe Fagundes Pinheiro

SUS

Universidade Estadual de Londrina

NIGEP
Núcleo Interdisciplinar de Gestão Pública

09/04 - 15/04 | Nº138

ÓBITOS ACUMULADOS DESDE O INÍCIO DA PANDEMIA

Prefeitura de Arapongas | Secretaria Municipal de Saúde

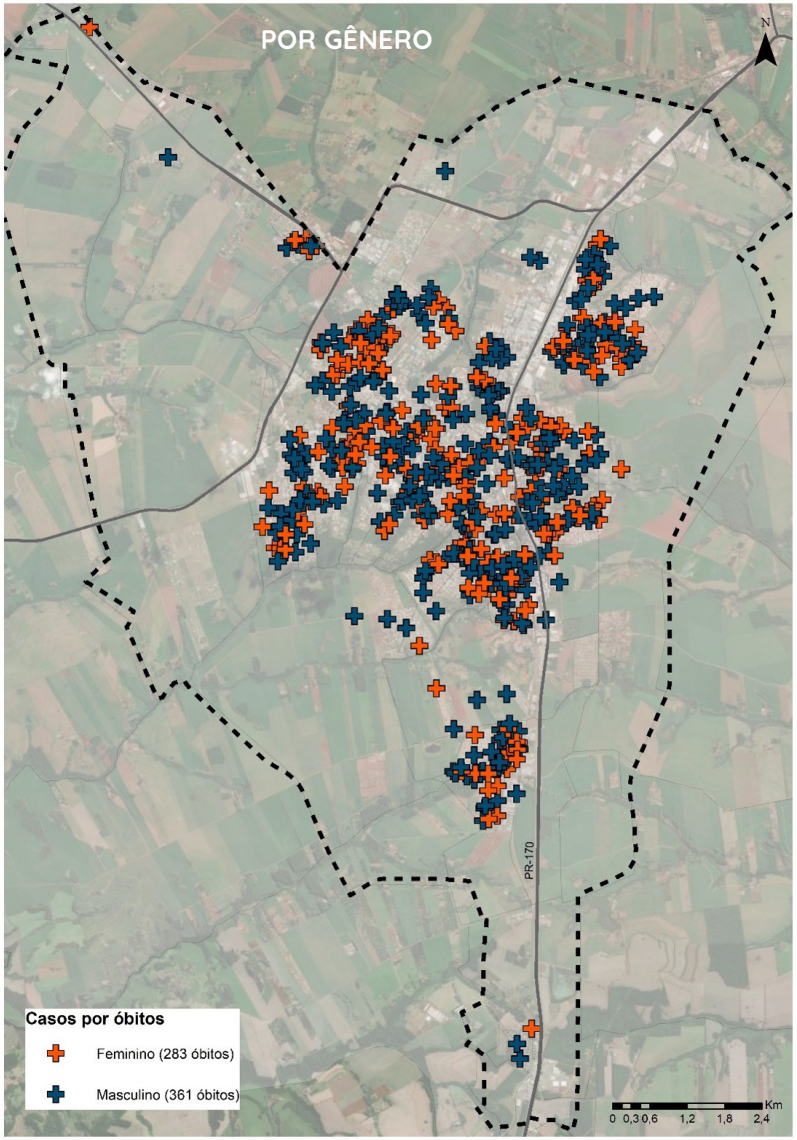

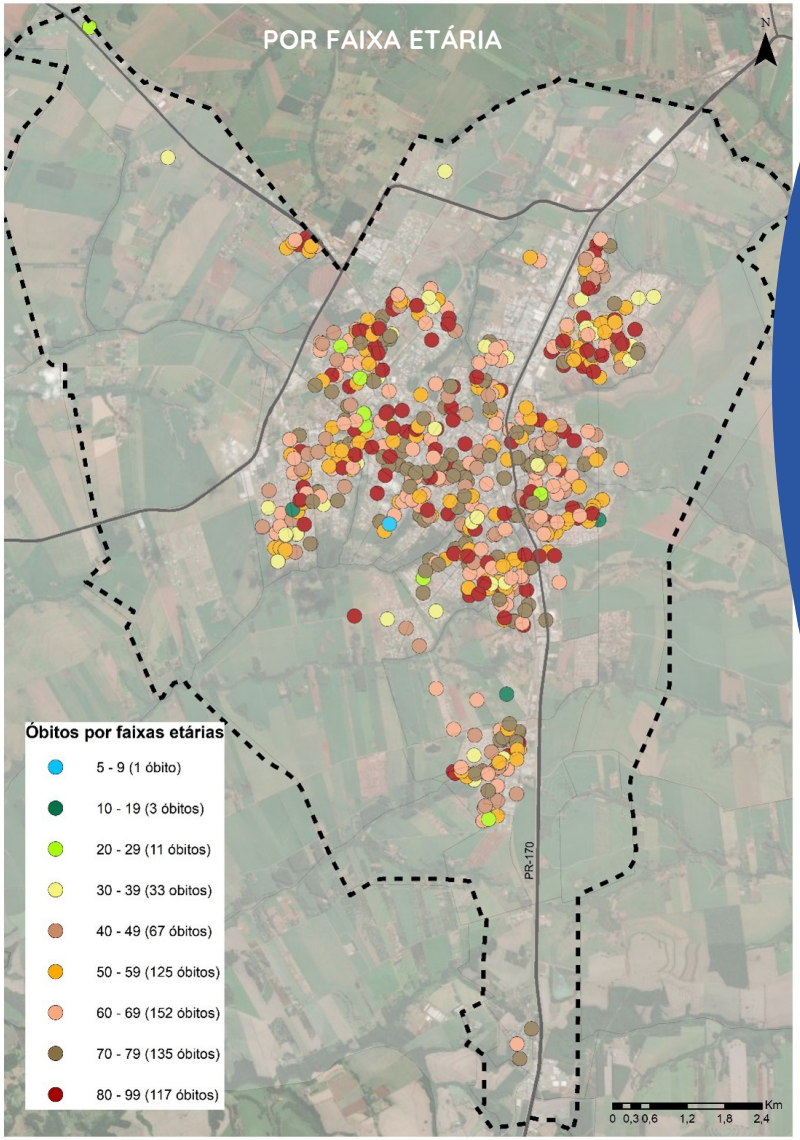

Núcleo de Gestão Pública da Universidade Estadual de Londrina – UEL (FAUEL-NIGEP/UEL) coordenado pela Profa. Dra. Vera Lucio Tieko Suguihiro e pelo Prof. Dr. Saulo Fabiano Amâncio Vieira

Equipe técnica formada por:
Profa. Dra. Mariana Ragassi Urbano,
Mestre André Silva Olak, Mestranda Aline Midori Susuki,
Acadêmico de Iniciação Científica
Luiz Felipe Fagundes Pinheiro

SUS

Universidade Estadual de Londrina

NIGEP Núcleo Interdisciplinar de Gestão Pública

09/04 - 15/04 | Nº138

Prefeitura de Arapongas | Secretaria Municipal de Saúde

Casos e Curados mensais de COVID-19 em Arapongas

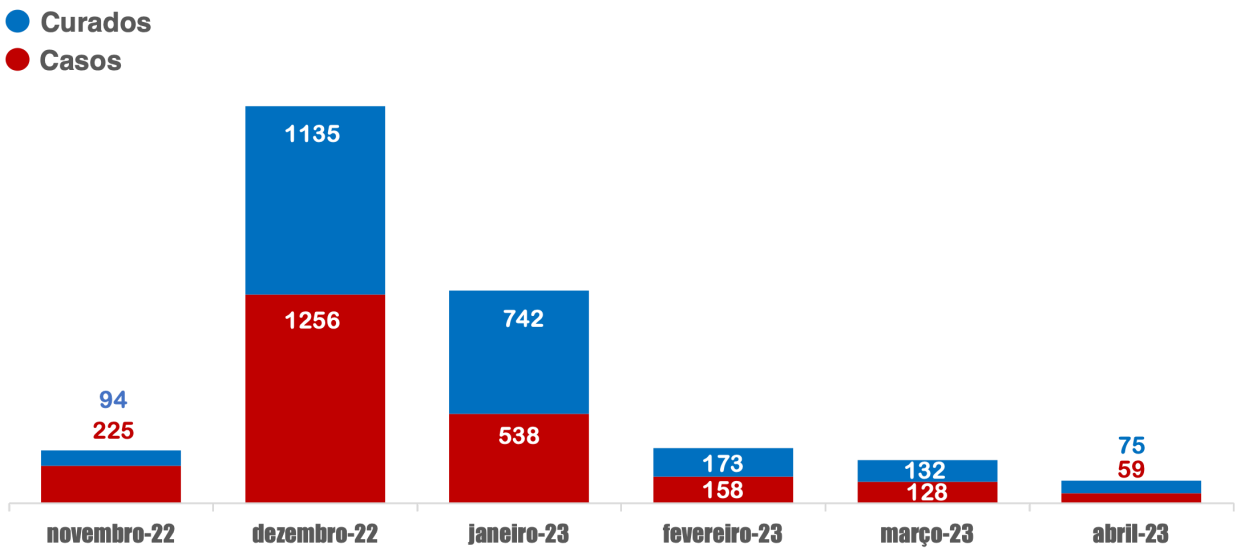

Óbitos mensais por COVID-19 em Arapongas

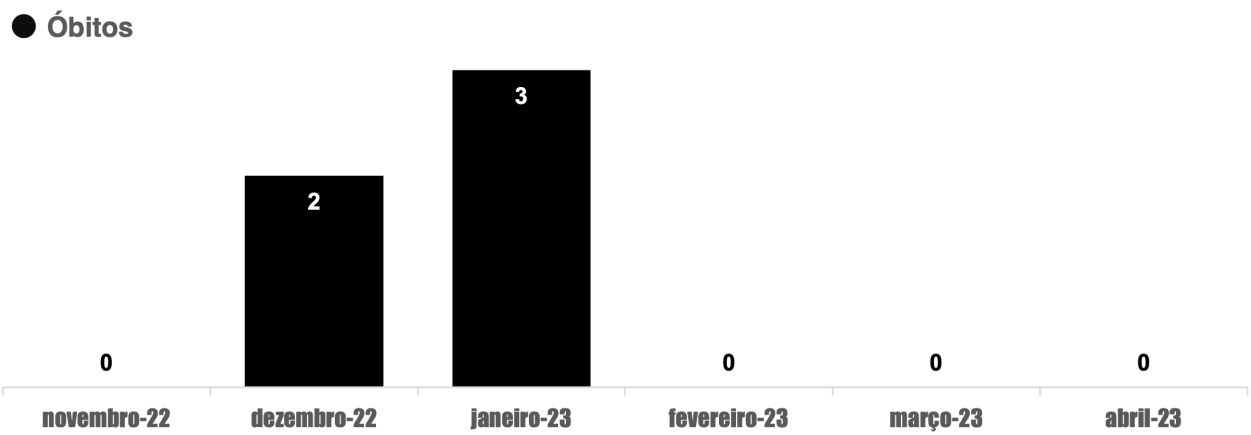

Núcleo de Gestão Pública da Universidade Estadual de Londrina – UEL (FAUEL-NIGEP/UEL) coordenado pela Profa. Dra. Vera Lucio Tieko Suguihiro e pelo Prof. Dr. Saulo Fabiano Amâncio Vieira

Equipe técnica formada por:
Profa. Dra. Mariana Ragassi Urbano,
Mestre André Silva Olak, Mestranda Aline Midori Susuki,
Acadêmico de Iniciação Científica
Luiz Felipe Fagundes Pinheiro

SUS

Universidade Estadual de Londrina

NIGEP Núcleo Interdisciplinar de Gestão Pública

09/04 - 15/04 | Nº138

Prefeitura de Arapongas | Secretaria Municipal de Saúde

Resumo do panorama semanal da COVID-19 em Arapongas em 15/04/2023		
Casos acumulados	41212	↑ 0,03%
Casos nos últimos 7 dias	13	↑ 30,00%
Casos nos últimos 30 dias	126	↓ -8,03%
Casos por 100.000 habitantes	32567,07	↑ 0,03%
Habitantes por caso	3,03	↓ -0,03%
Taxa de transmissão (R0) (últimos 07 dias)	0,87	0,00%
Média Móvel dos últimos 07 dias	1,86	↑ 30,00%
Média Móvel dos últimos 15 dias	3,93	↓ -24,36%
Curados acumulados	40557	↑ 0,04%
Curados nos últimos 7 dias	15	↓ -44,44%
Curados nos últimos 30 dias	135	↓ -13,46%
Percentual de Curados	98,41%	↑ 0,01%
Óbitos acumulados	644	0,00%
Óbitos nos últimos 7 dias	0	
Óbitos nos últimos 30 dias	0	
Óbitos por 100.000 habitantes	508,91	0,00%
Habitantes por óbito	193,80	0,00%
Taxa de letalidade	1,56%	↓ -0,03%
Testes acumulados	132416	↑ 0,12%
Testes nos últimos 7 dias	161	↑ 20,15%
Testes nos últimos 30 dias	1156	↓ -7,37%
Percentual de testes positivos	8,07%	↑ 8,20%
Leitos ocupados para COVID em UTI	0	
Leitos ocupados para COVID em Enfermaria	0	
Vacinados acumulados (1ª dose + dose única)	110333	
Vacinados acumulados (dose única)	3471	
Vacinados acumulados (2ª dose + dose única)	97052	
Vacinados acumulados (adicional+reforço)	53566	
Vacinados acumulados (2ª dose reforço)	18622	

Núcleo de Gestão Pública da Universidade Estadual de Londrina – UEL (FAUEL-NIGEP/UEL) coordenado pela Profa. Dra. Vera Lucio Tieko Suguihiro e pelo Prof. Dr. Saulo Fabiano Amâncio Vieira

Equipe técnica formada por:
Profa. Dra. Mariana Ragassi Urbano,
Mestre André Silva Olak, Mestranda Aline Midori Susuki,
Acadêmico de Iniciação Científica
Luiz Felipe Fagundes Pinheiro

SUS

Universidade Estadual de Londrina

NIGEP Núcleo Interdisciplinar de Gestão Pública

COVID-19 no Paraná
Boletim Epidemiológico Semanal

16ª REGIONAL DE SAÚDE DO PARANÁ

Período de 09/04 a 15/04 | Nº114

Universidade Estadual de Londrina
NIGEP
Núcleo Interdisciplinar de Gestão Pública

Projeto de Extensão
BRDATA
Brasil em dados

COVID-19

Projeto de Extensão BRDATA Brasil em dados

NIGEP Núcleo Interdisciplinar de Gestão Pública

Prefeitura de Arapongas

Período de 09/04 a 15/04 | Nº114

127971		Casos acumulados	1792		Óbitos acumulados
305	↓	Casos últimos 30 dias	0	↓	Óbitos últimos 30 dias
24	↑	Casos últimos 7 dias	0	↓	Óbitos últimos 7 dias
0,87	↑	Taxa de transmissão R_0 do período	1,40%	↓	Taxa de letalidade
126135		Curados acumulados	98,57%	↑	Percentual de curados
3,43	↑	Média Móvel (últimos 7 dias)	9,13	↑	Média Móvel (últimos 15 dias)

Núcleo de Gestão Pública da Universidade Estadual de Londrina – UEL (FAUEL-NIGEP/UEL) coordenado pela Profa. Dra. Vera Lucio Tieko Suguihiro e pelo Prof. Dr. Saulo Fabiano Amâncio Vieira
Projeto de cooperação com a Secretaria Municipal de Saúde de Arapongas

Equipe técnica formada por: Prof. Dr. Rodrigo Rossetto Pescim, Profa. Dra. Mariana Ragassi Urbano, Profa. Dra. Milena Kanashiro, Mestre André Silva Olak, Mestranda Aline Midori Susuki.
Iniciação Científica: Luiz Felipe Fagundes Pinheiro.

Universidade Estadual de Londrina

Boletim Epidemiológico Semanal da 16ª Regional de Saúde do Paraná

COVID-19

Projeto de Extensão
BRDATA
Brasil em dados

NIGEP
Núcleo Interdisciplinar de Gestão Pública

Prefeitura de Arapongas

Período de 09/04 a 15/04 | Nº114

Mapa 1: Casos acumulados

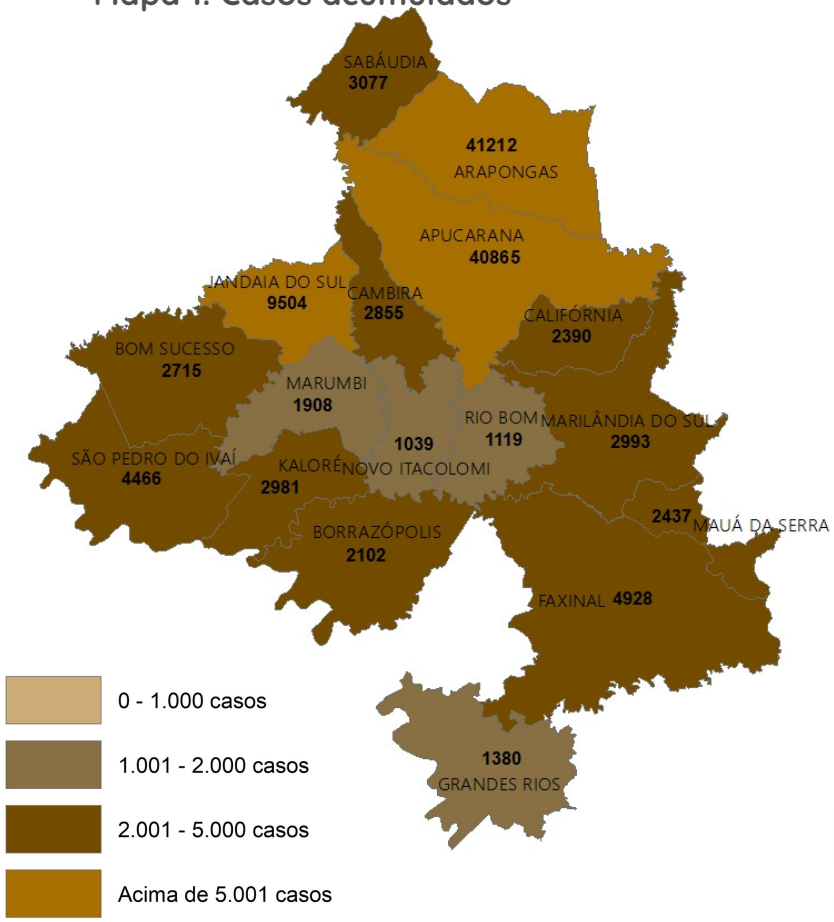

Mapa 2: Casos nos últimos 7 dias

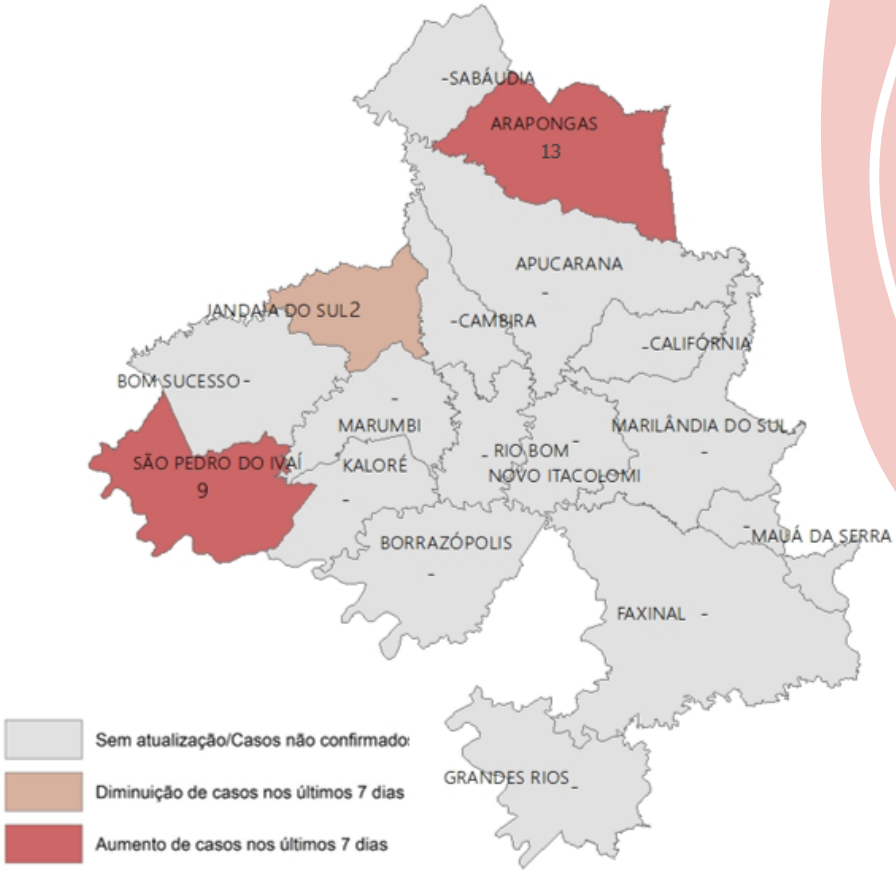

Núcleo de Gestão Pública da Universidade Estadual de Londrina – UEL (FAUEL-NIGEP/UEL) coordenado pela Profa. Dra. Vera Lucio Tieko Suguihiro e pelo Prof. Dr. Saulo Fabiano Amâncio Vieira
Projeto de cooperação com a Secretaria Municipal de Saúde de Arapongas

Equipe técnica formada por: Prof. Dr. Rodrigo Rossetto Pescim, Profa. Dra. Mariana Ragassi Urbano, Profa. Dra. Milena Kanashiro, Mestre André Silva Olak, Mestranda Aline Midori Susuki.
Iniciação Científica: Luiz Felipe Fagundes Pinheiro.

Universidade Estadual de Londrina

COVID-19

Projeto de Extensão BRDATA Brasil em dados

NIGEP Núcleo Interdisciplinar de Gestão Pública

Prefeitura de Arapongas

Período de 09/04 a 15/04 | Nº114

Mapa 3: Óbitos acumulados

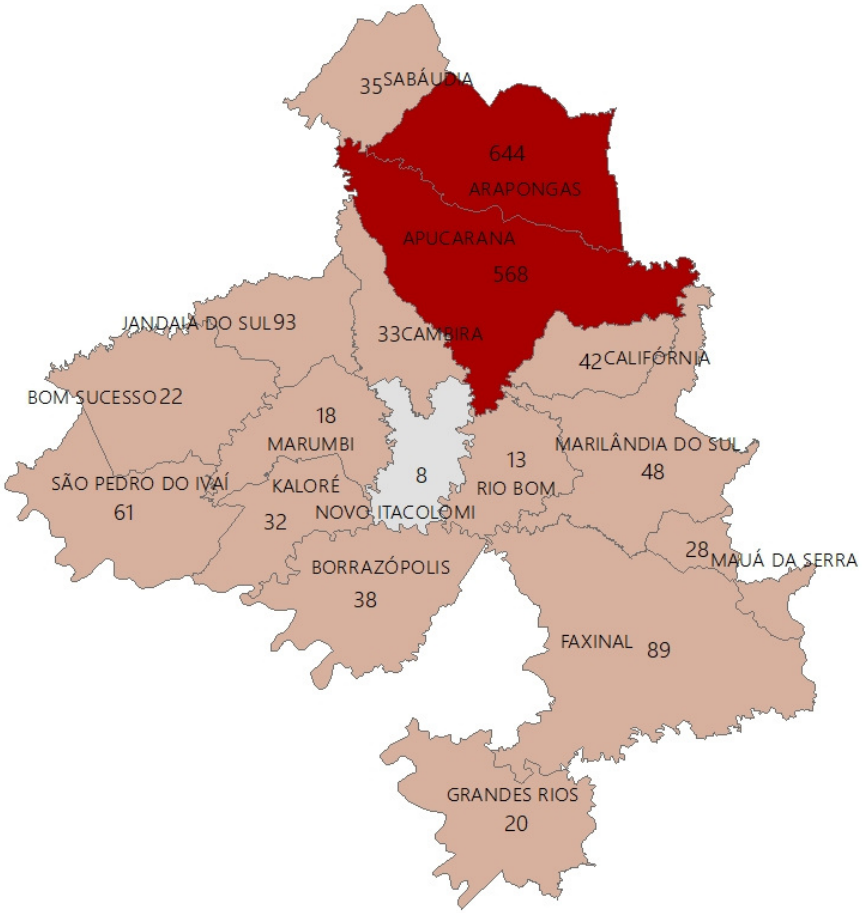

Mapa 4: Óbitos nos últimos 7 dias

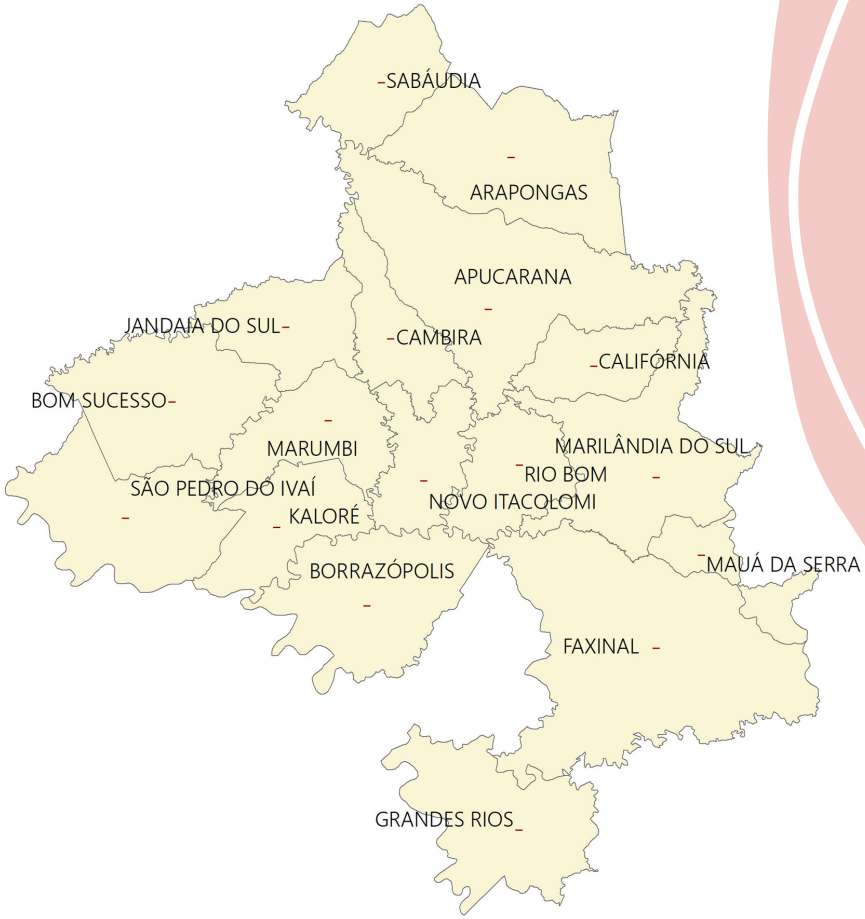

Núcleo de Gestão Pública da Universidade Estadual de Londrina – UEL (FAUEL-NIGEP/UEL) coordenado pela Profa. Dra. Vera Lucio Tieko Suguihiro e pelo Prof. Dr. Saulo Fabiano Amâncio Vieira
Projeto de cooperação com a Secretaria Municipal de Saúde de Arapongas

Equipe técnica formada por: Prof. Dr. Rodrigo Rossetto Pescim, Profa. Dra. Mariana Ragassi Urbano, Profa. Dra. Milena Kanashiro, Mestre André Silva Olak, Mestranda Aline Midori Susuki.
Iniciação Científica: Luiz Felipe Fagundes Pinheiro.

Universidade Estadual de Londrina

COVID-19

Projeto de Extensão BRDATA Brasil em dados

NIGEP Núcleo Interdisciplinar de Gestão Pública

Prefeitura de Arapongas

Período de 09/04 a 15/04 | Nº114

Resumo do panorama semanal da COVID-19 na 16 Regional de Saúde em 15/04/2023

	16ª RS		16ª RS sem Arapongas		Arapongas	
Casos acumulados	127971		86759		41212	
Casos nos últimos 7 dias	24	↑ 41,18%	11	↑ 57,14%	13	↑ 30,00%
Casos nos últimos 15 dias	137	↓ -28,27%	78	↓ -30,97%	59	↓ -24,36%
Casos por 100.000 habitantes	32813,08		32863		32567	
Taxa de transmissão (R0) (últimos 07 dias)	0,87	↑ 1,16%	0,85	0,00%	0,87	0,00%
Média Móvel dos últimos 07 dias	3,43	↑ 41,18%	1,57	↑ 57,14%	1,86	↑ 30,00%
Curados acumulados	126135		85578		40557	
Percentual de Curados	98,57%	↑ 0,09%	98,64%	↑ 0,12%	98,41%	↑ 0,01%
Óbitos acumulados	1792		1148		644	
Óbitos nos últimos 7 dias	0		0		0	
Óbitos nos últimos 15 dias	0	↓ -100,00%	0	↓ -100,00%	0	
Óbitos por 100.000 habitantes	459,49		434,85		508,91	
Taxa de letalidade	1,40%	↓ -0,02%	1,32%	↓ -0,01%	1,56%	↓ -0,03%

Núcleo de Gestão Pública da Universidade Estadual de Londrina – UEL (FAUEL-NIGEP/UEL) coordenado pela Profa. Dra. Vera Lucio Tieko Suguihiro e pelo Prof. Dr. Saulo Fabiano Amâncio Vieira
Projeto de cooperação com a Secretaria Municipal de Saúde de Arapongas

Equipe técnica formada por: Prof. Dr. Rodrigo Rossetto Pescim, Profa. Dra. Mariana Ragassi Urbano, Profa. Dra. Milena Kanashiro, Mestre André Silva Olak, Mestranda Aline Midori Susuki.
Iniciação Científica: Luiz Felipe Fagundes Pinheiro.

Universidade Estadual de Londrina