COVID-19 no Paraná
Boletim Epidemiológico Semanal

MUNICÍPIO DE ARAPONGAS

Período de 02/10 a 08/10 | Nº111

Universidade Estadual de Londrina
NIGEP
Núcleo Interdisciplinar de Gestão Pública

Projeto de Extensão
BRDATA
Brasil em dados

Boletim Epidemiológico Semanal

COVID-19

02/10 - 10/10 | Nº111

Prefeitura de Arapongas | Secretaria Municipal de Saúde

Vacinados

1ª dose (1ª dose + dose única)	2ª dose (2ª dose + dose única)	3ª dose (reforço + adicional)	dose única	2ª dose reforço
109978	96427	51887	3458	15377

38836		Casos acumulados	638		Óbitos acumulados
10	↓	Casos últimos 7 dias	0	↓	Óbitos últimos 7 dias
89	↓	Casos últimos 30 dias	0	↓	Óbitos últimos 30 dias
30689,48	↑	Casos por 100 mil hab.	504,17	↑	Óbitos por 100 mil hab.
3,21	↓	Habitantes por caso	195,63	↓	Habitantes por óbito

Núcleo de Gestão Pública da Universidade Estadual de Londrina - UEL (FAUEL-NIGEP/UEL) coordenado pela Profa. Dra. Vera Lucio Tieko Suguihiro e pelo Prof. Dr. Saulo Fabiano Amâncio Vieira

Equipe técnica formada por:
Profa. Dra. Mariana Ragassi Urbano,
Mestre André Silva Olak, Mestranda Aline Midori Susuki,
Acadêmicos de Iniciação Científica
KMaria Luisa Pantaroto Lima e Luiz Felipe Fagundes Pinheiro

SUS

Universidade Estadual de Londrina

NIGEP Núcleo Interdisciplinar de Gestão Pública

Boletim Epidemiológico Semanal

COVID-19

02/10 - 10/10 | Nº111

Prefeitura de Arapongas | Secretaria Municipal de Saúde

0,60	↓	Taxa de transmissão R_0 do período
1,43	↓	Média Móvel (últimos 7 dias)
22	↓	Casos ativos
38176	↑	Curados acumulados
27	↑	Curados últimos 7 dias
152	↓	Curados últimos 30 dias
98,30%	↑	Percentual de curados

1,64%	↓	Taxa de letalidade
1,93	↓	Média Móvel (últimos 15 dias)
59	↓	Isolamento
124531	↑	Testes acumulados
200	↓	Testes nos últimos 7 dias
1254	↓	Testes nos últimos 30 dias
5,00%	↓	Percentual de testes positivos

Núcleo de Gestão Pública da Universidade Estadual de Londrina - UEL (FAUEL-NIGEP/UEL) coordenado pela Profa. Dra. Vera Lucio Tieko Suguihiro e pelo Prof. Dr. Saulo Fabiano Amâncio Vieira

Equipe técnica formada por:
Profa. Dra. Mariana Ragassi Urbano,
Mestre André Silva Olak, Mestranda Aline Midori Susuki,
Acadêmicos de Iniciação Científica
Maria Luisa Pantaroto Lima e Luiz Felipe Fagundes Pinheiro

SUS

Universidade Estadual de Londrina

NIGEP Núcleo Interdisciplinar de Gestão Pública

Prefeitura de Arapongas | Secretaria Municipal de Saúde

98 de cada 100 indivíduos (com 12 anos ou mais) receberam a primeira dose ou dose única da vacina (COVID-19) na cidade de Arapongas

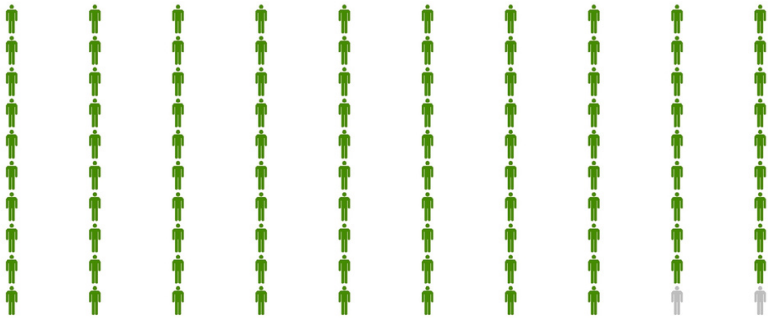

87 de cada 100 indivíduos (com 12 anos ou mais) receberam a segunda dose ou dose única da vacina (COVID-19) na cidade de Arapongas

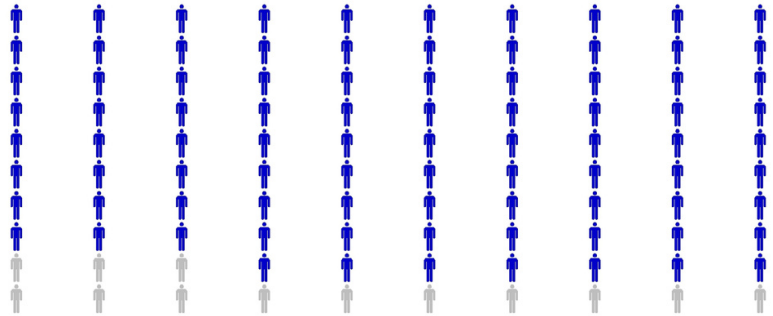

49 de cada 100 indivíduos (com 12 anos ou mais) receberam a dose adicional ou dose de reforço da vacina (COVID-19) na cidade de Arapongas

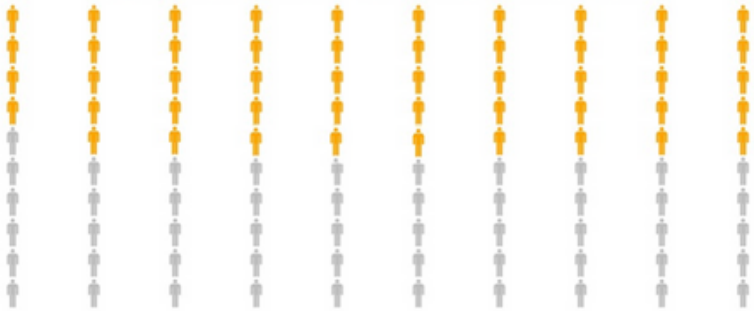

57 de cada 100 indivíduos (entre 5 e 11 anos) receberam a primeira dose e 38 de cada 100 indivíduos (entre 5 e 11 anos) receberam a segunda dose da vacina (COVID-19) na cidade de Arapongas

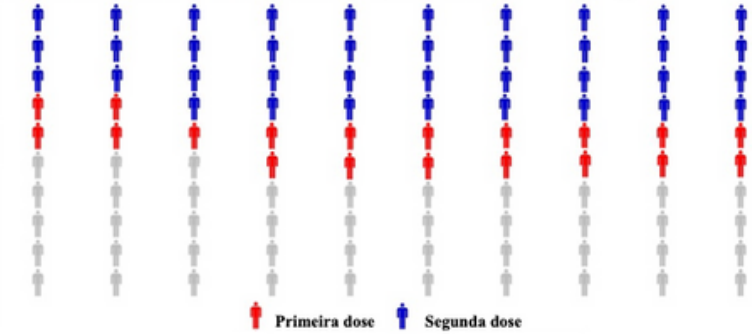

Núcleo de Gestão Pública da Universidade Estadual de Londrina – UEL (FAUEL-NIGEP/UEL) coordenado pela Profa. Dra. Vera Lucio Tieko Suguihiro e pelo Prof. Dr. Saulo Fabiano Amâncio Vieira

Equipe técnica formada por:
Profa. Dra. Mariana Ragassi Urbano,
Mestre André Silva Olak, Mestranda Aline Midori Susuki,
Acadêmicos de Iniciação Científica
Maria Luisa Pantaroto Lima e Luiz Felipe Fagundes Pinheiro

SUS

Universidade Estadual de Londrina

NIGEP Núcleo Interdisciplinar de Gestão Pública

Prefeitura de Arapongas | Secretaria Municipal de Saúde

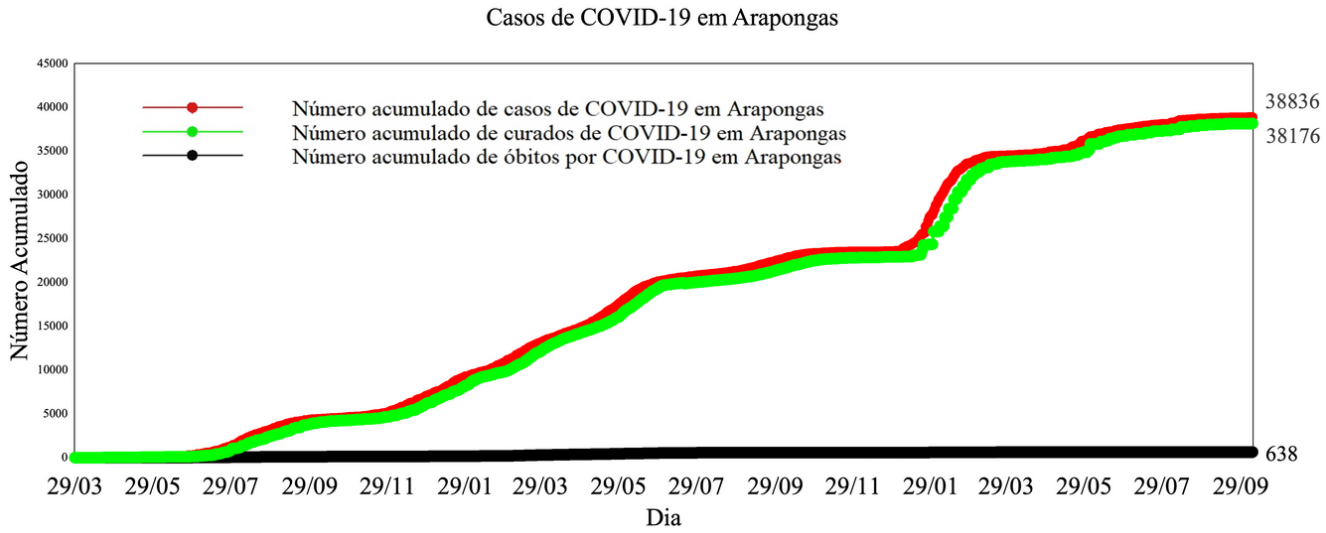

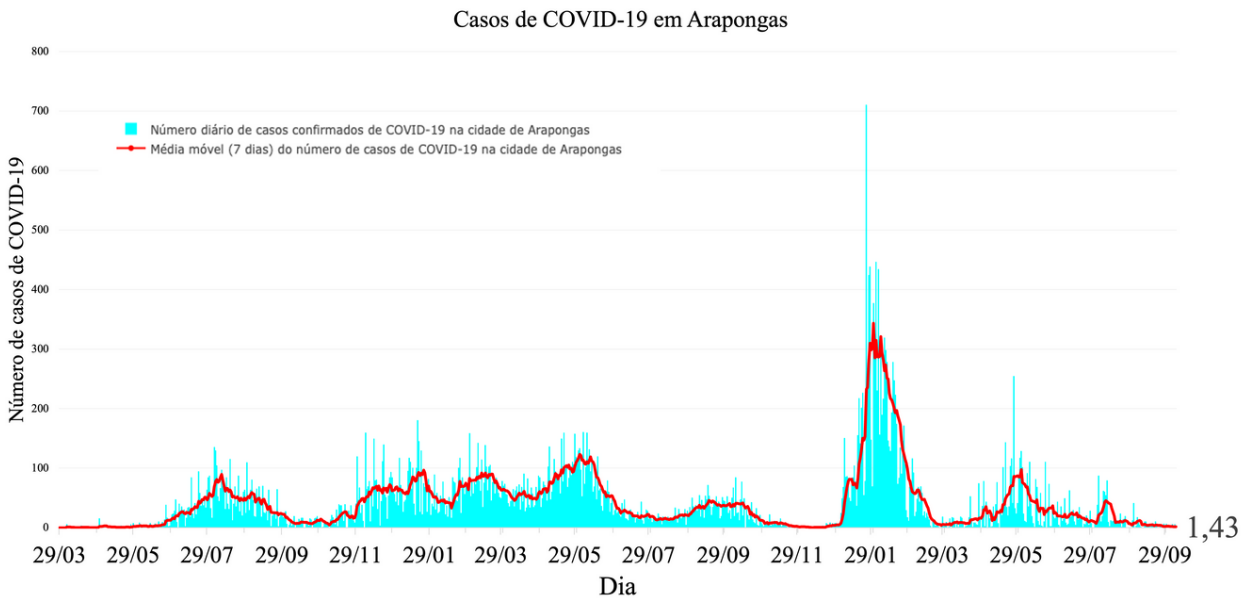

Núcleo de Gestão Pública da Universidade Estadual de Londrina – UEL (FAUEL-NIGEP/UEL) coordenado pela Profa. Dra. Vera Lucio Tieko Suguihiro e pelo Prof. Dr. Saulo Fabiano Amâncio Vieira

Equipe técnica formada por:
Profa. Dra. Mariana Ragassi Urbano,
Mestre André Silva Olak, Mestranda Aline Midori Susuki,
Acadêmicos de Iniciação Científica
Maria Luisa Pantaroto Lima e Luiz Felipe Fagundes Pinheiro

SUS

Universidade Estadual de Londrina

NIGEP Núcleo Interdisciplinar de Gestão Pública

Prefeitura de Arapongas | Secretaria Municipal de Saúde

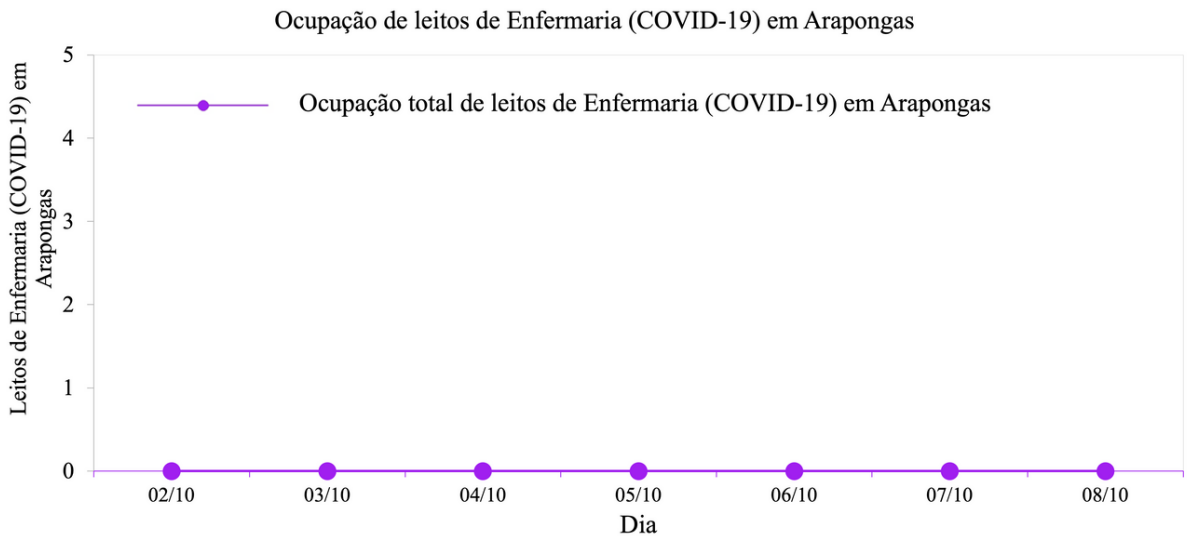

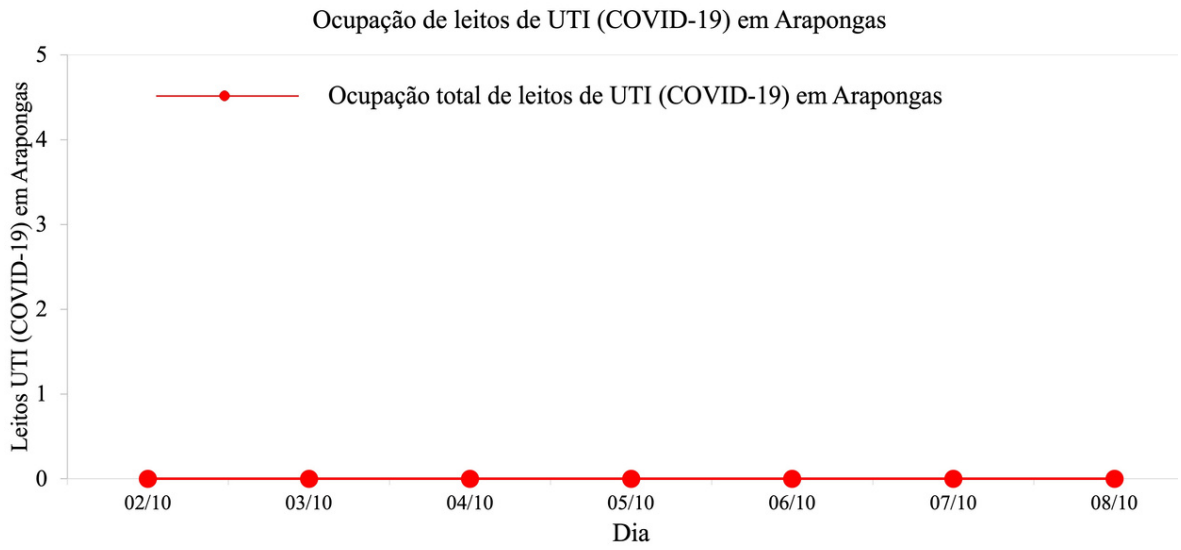

Núcleo de Gestão Pública da Universidade Estadual de Londrina – UEL (FAUEL-NIGEP/UEL) coordenado pela Profa. Dra. Vera Lucio Tieko Suguihiro e pelo Prof. Dr. Saulo Fabiano Amâncio Vieira

Equipe técnica formada por:
Profa. Dra. Mariana Ragassi Urbano,
Mestre André Silva Olak, Mestranda Aline Midori Susuki,
Acadêmicos de Iniciação Científica
Maria Luisa Pantaroto Lima e Luiz Felipe Fagundes Pinheiro

SUS

Universidade Estadual de Londrina

NIGEP Núcleo Interdisciplinar de Gestão Pública

Prefeitura de Arapongas | Secretaria Municipal de Saúde

Faixa Etária dos casos de COVID-19 nos últimos 30 dias em Arapongas

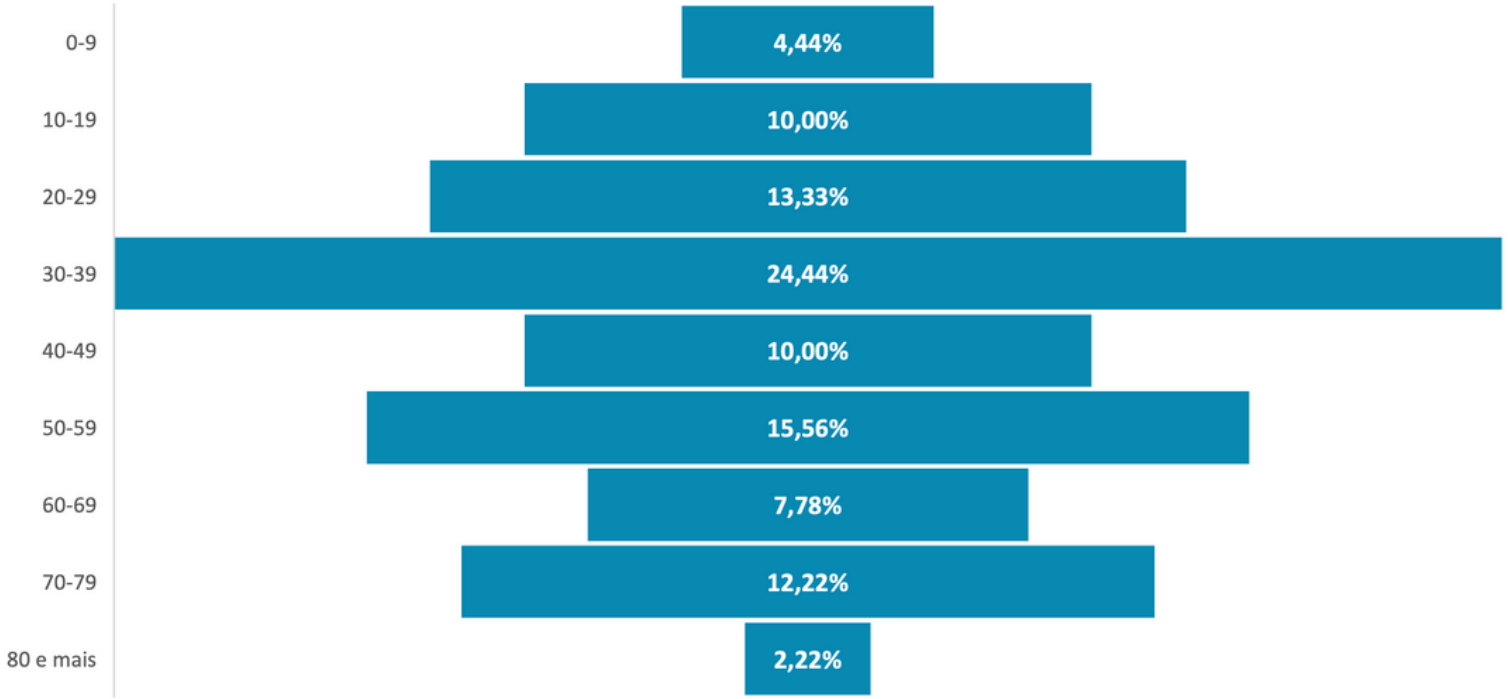

Núcleo de Gestão Pública da Universidade Estadual de Londrina – UEL (FAUEL-NIGEP/UEL) coordenado pela Profa. Dra. Vera Lucio Tieko Suguihiro e pelo Prof. Dr. Saulo Fabiano Amâncio Vieira

Equipe técnica formada por:
Profa. Dra. Mariana Ragassi Urbano,
Mestre André Silva Olak, Mestranda Aline Midori Susuki,
Acadêmicos de Iniciação Científica
Maria Luisa Pantaroto Lima e Luiz Felipe Fagundes Pinheiro

SUS

Universidade Estadual de Londrina

NIGEP Núcleo Interdisciplinar de Gestão Pública

02/10 - 10/10 | Nº111
INCIDÊNCIA DE CASOS NOVOS NOS ÚLTIMOS 7 DIAS

Prefeitura de Arapongas | Secretaria Municipal de Saúde

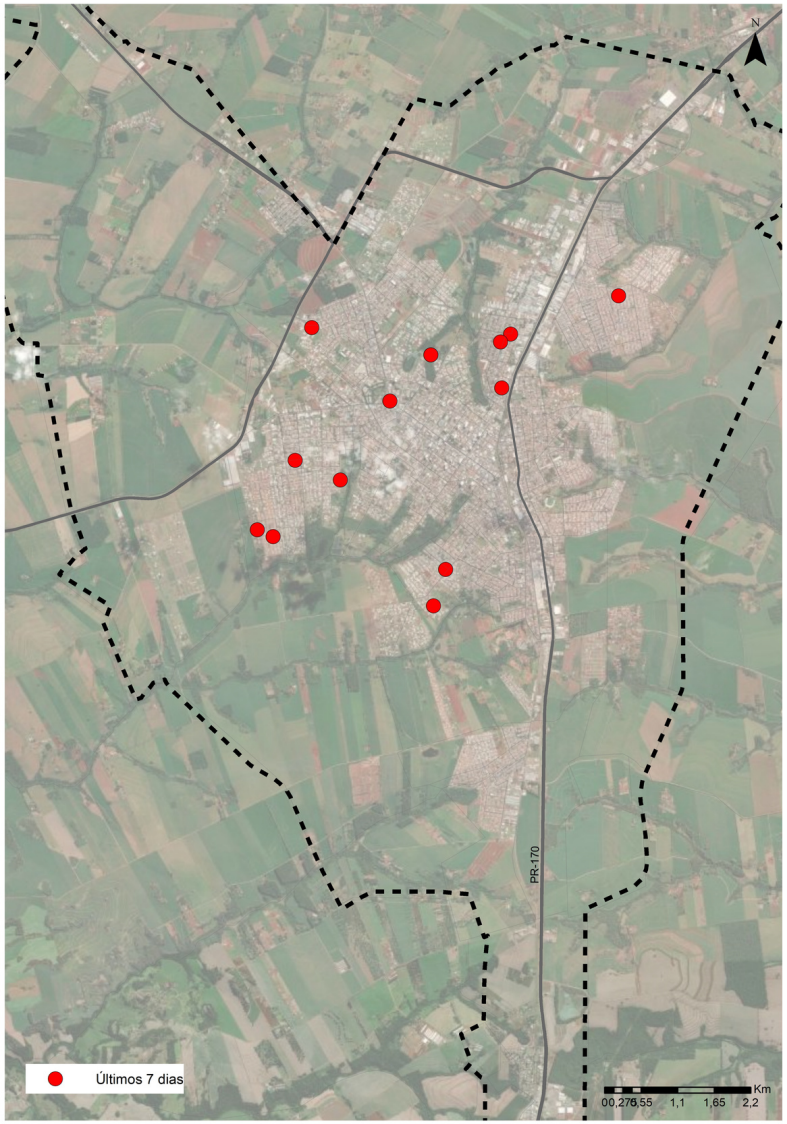

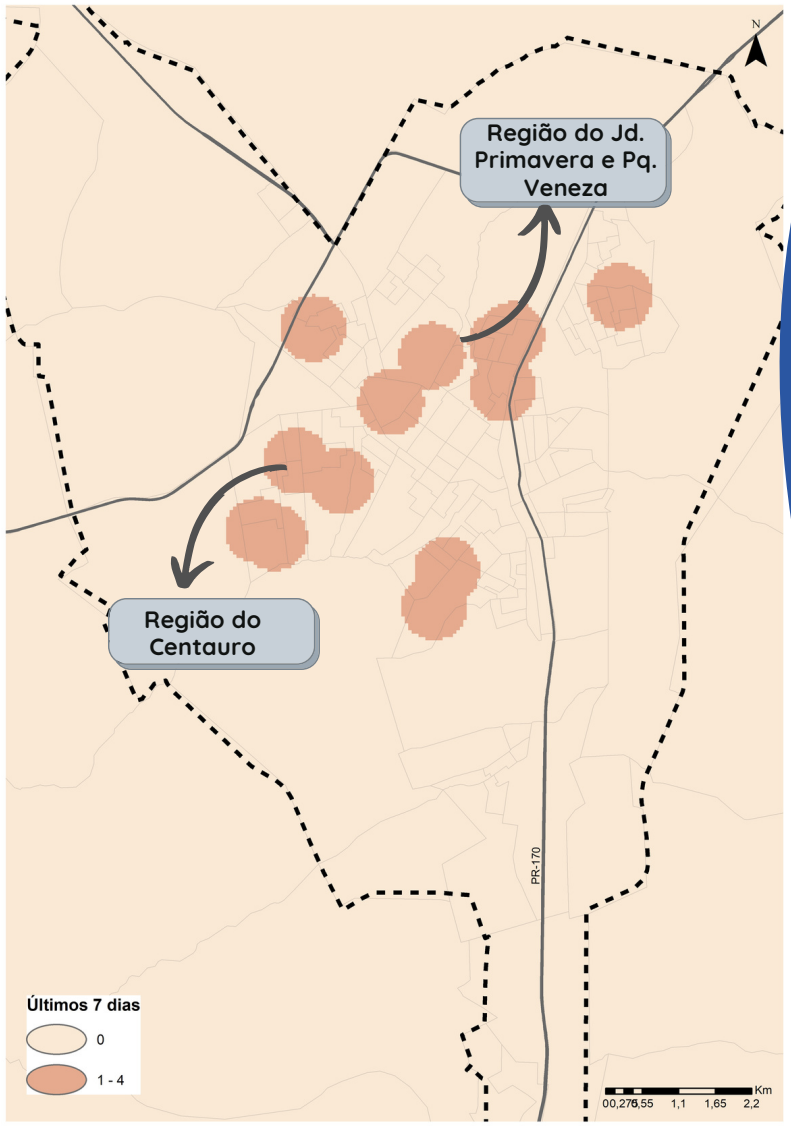

Núcleo de Gestão Pública da Universidade Estadual de Londrina – UEL (FAUEL-NIGEP/UEL) coordenado pela Profa. Dra. Vera Lucio Tieko Suguihiro e pelo Prof. Dr. Saulo Fabiano Amâncio Vieira

Equipe técnica formada por:
Profa. Dra. Mariana Ragassi Urbano,
Mestre André Silva Olak, Mestranda Aline Midori Susuki,
Acadêmicos de Iniciação Científica
Maria Luisa Pantaroto Lima e Luiz Felipe Fagundes Pinheiro

SUS

Universidade Estadual de Londrina

NIGEP Núcleo Interdisciplinar de Gestão Pública

02/10 - 10/10 | Nº111
ÓBITOS ACUMULADOS DESDE O INÍCIO DA PANDEMIA

Prefeitura de Arapongas | Secretaria Municipal de Saúde

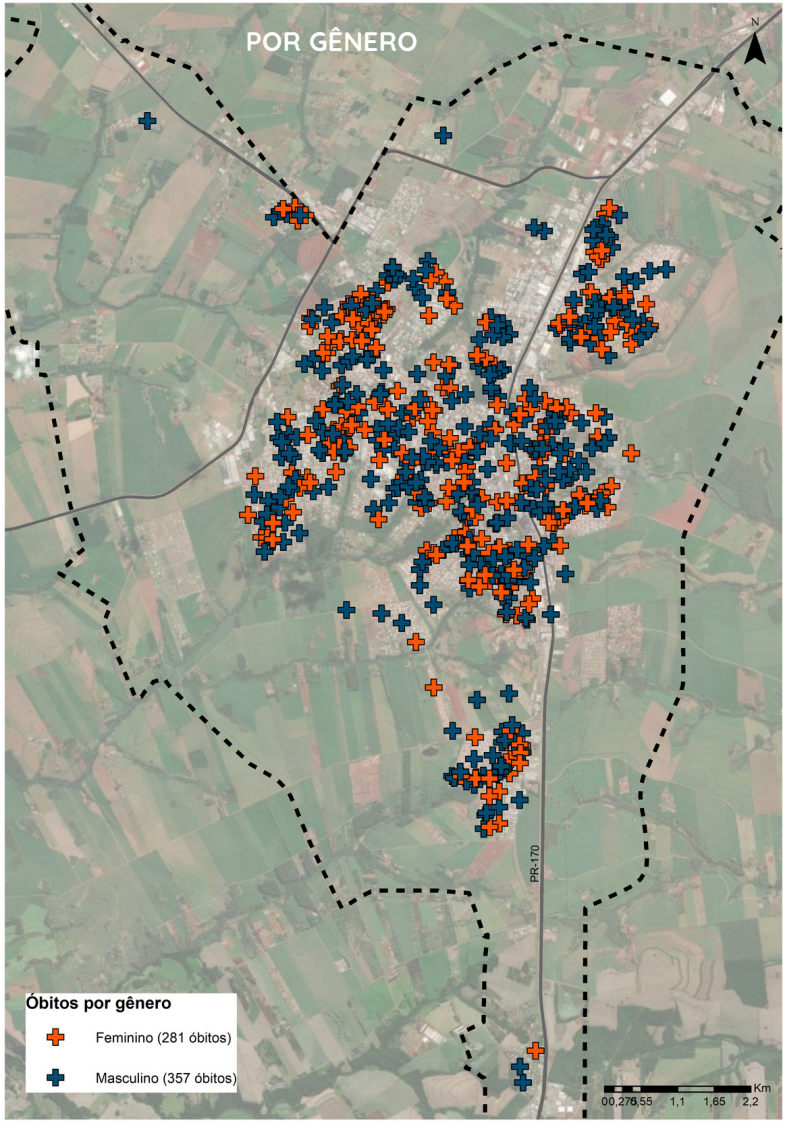

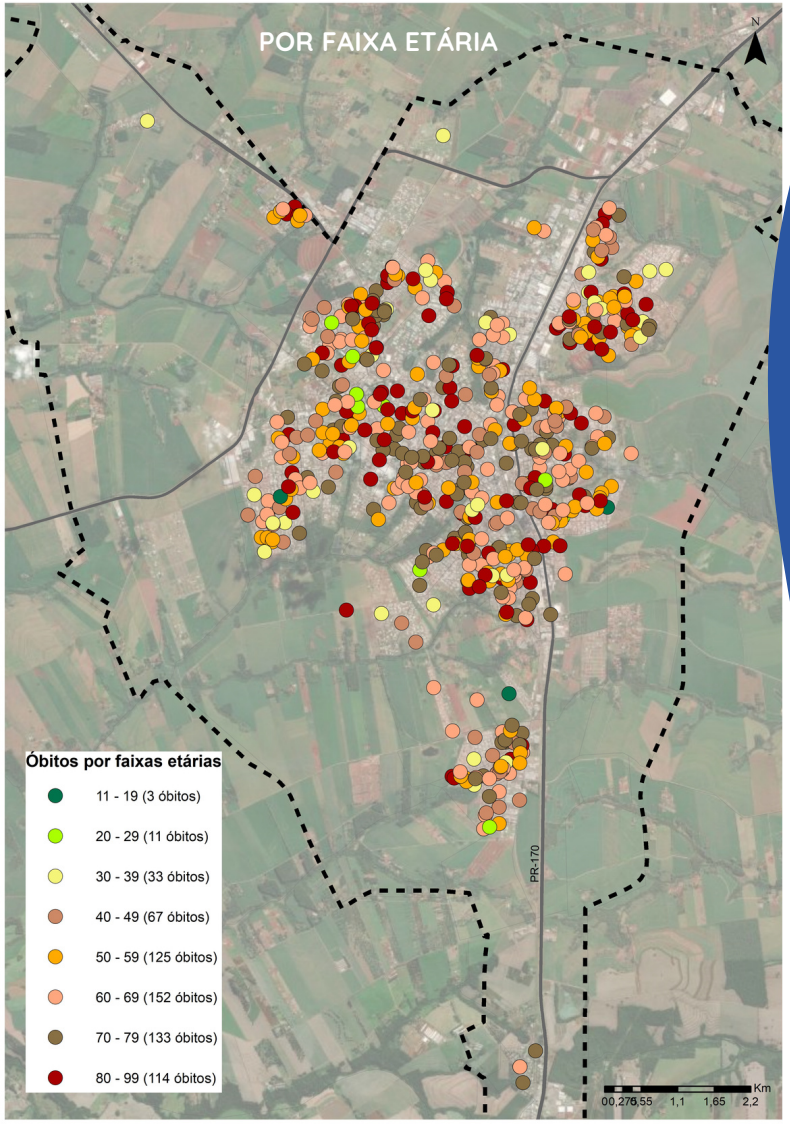

Núcleo de Gestão Pública da Universidade Estadual de Londrina – UEL (FAUEL-NIGEP/UEL) coordenado pela Profa. Dra. Vera Lucio Tieko Suguihiro e pelo Prof. Dr. Saulo Fabiano Amâncio Vieira

Equipe técnica formada por:
Profa. Dra. Mariana Ragassi Urbano,
Mestre André Silva Olak, Mestranda Aline Midori Susuki,
Acadêmicos de Iniciação Científica
Maria Luisa Pantaroto Lima e Luiz Felipe Fagundes Pinheiro

SUS

Universidade Estadual de Londrina

NIGEP Núcleo Interdisciplinar de Gestão Pública

Prefeitura de Arapongas | Secretaria Municipal de Saúde

Casos e Curados mensais de COVID-19 em Arapongas

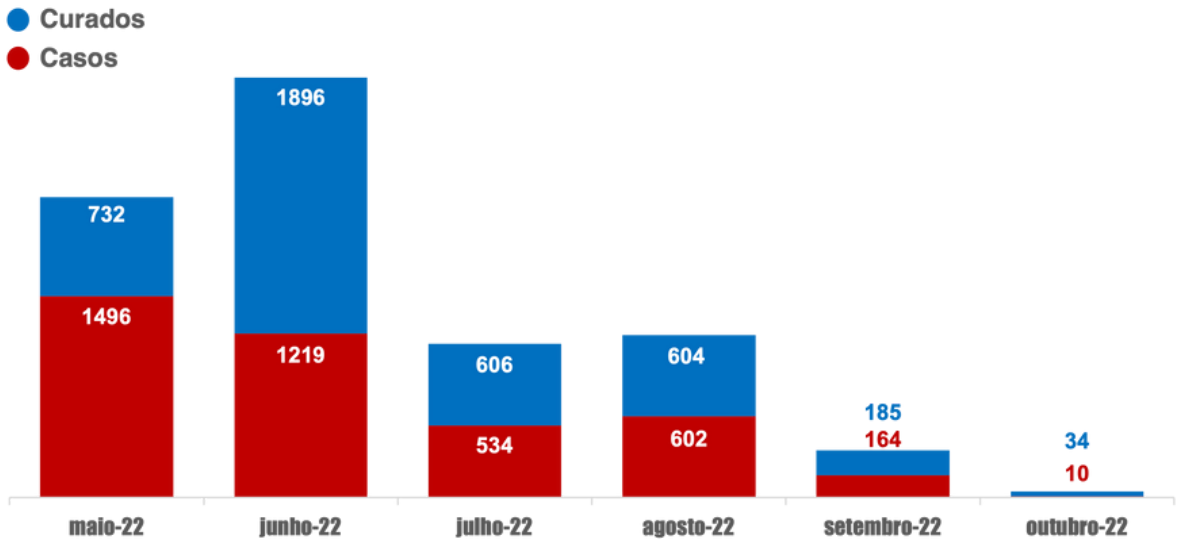

Óbitos mensais por COVID-19 em Arapongas

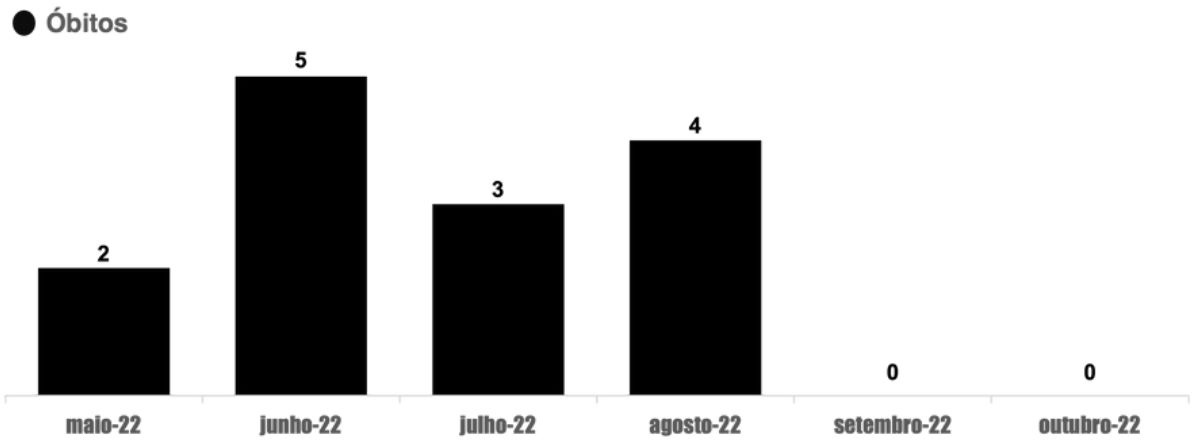

Núcleo de Gestão Pública da Universidade Estadual de Londrina – UEL (FAUEL-NIGEP/UEL) coordenado pela Profa. Dra. Vera Lucio Tieko Suguihiro e pelo Prof. Dr. Saulo Fabiano Amâncio Vieira

Equipe técnica formada por:
Profa. Dra. Mariana Ragassi Urbano,
Mestre André Silva Olak, Mestranda Aline Midori Susuki,
Acadêmicos de Iniciação Científica
Maria Luisa Pantaroto Lima e Luiz Felipe Fagundes Pinheiro

SUS

Universidade Estadual de Londrina

NIGEP Núcleo Interdisciplinar de Gestão Pública

Prefeitura de Arapongas | Secretaria Municipal de Saúde

Resumo do panorama semanal da COVID-19 em Arapongas em 08/10/2022

Casos acumulados	38836	↑ 0,03%
Casos nos últimos 7 dias	10	↓ -47,37%
Casos nos últimos 30 dias	89	↓ -45,73%
Casos por 100.000 habitantes	30689,48	↑ 0,03%
Habitantes por caso	3,21	↓ -0,03%
Taxa de transmissão (R0) (últimos 07 dias)	0,60	↓ -7,12%
Média Móvel dos últimos 07 dias	1,43	↓ -47,37%
Média Móvel dos últimos 15 dias	1,93	↓ -38,30%
Curados acumulados	38176	↑ 0,07%
Curados nos últimos 7 dias	27	↑ 285,71%
Curados nos últimos 30 dias	152	↓ -20,83%
Percentual de Curados	98,30%	↑ 0,05%
Óbitos acumulados	638	0,00%
Óbitos nos últimos 7 dias	0	
Óbitos nos últimos 30 dias	0	
Óbitos por 100.000 habitantes	504,17	0,00%
Habitantes por óbito	195,63	0,00%
Taxa de letalidade	1,64%	↓ -0,03%
Testes acumulados	124531	↑ 0,16%
Testes nos últimos 7 dias	200	↓ -18,70%
Testes nos últimos 30 dias	1254	↓ -18,11%
Percentual de testes positivos	5,00%	↓ -35,26%
Leitos ocupados para COVID em UTI	0	
Leitos ocupados para COVID em Enfermaria	0	
Vacinados acumulados (1ª dose + dose única)	109978	
Vacinados acumulados (dose única)	3458	
Vacinados acumulados (2ª dose + dose única)	96427	
Vacinados acumulados (adicional+reforço)	51887	
Vacinados acumulados (2ª dose reforço)	15377	

Núcleo de Gestão Pública da Universidade Estadual de Londrina – UEL (FAUEL-NIGEP/UEL) coordenado pela Profa. Dra. Vera Lucio Tieko Suguihiro e pelo Prof. Dr. Saulo Fabiano Amâncio Vieira

Equipe técnica formada por:
Profa. Dra. Mariana Ragassi Urbano,
Mestre André Silva Olak, Mestranda Aline Midori Susuki,
Acadêmicos de Iniciação Científica
Maria Luisa Pantaroto Lima e Luiz Felipe Fagundes Pinheiro

SUS

Universidade Estadual de Londrina

NIGEP Núcleo Interdisciplinar de Gestão Pública

COVID-19 no Paraná
Boletim Epidemiológico Semanal

16ª REGIONAL DE SAÚDE DO PARANÁ

Período de 02/10 a 08/10 | Nº87

Universidade Estadual de Londrina
NIGEP
Núcleo Interdisciplinar de Gestão Pública

Projeto de Extensão
BRDATA
Brasil em dados

COVID-19

Projeto de Extensão BRDATA Brasil em dados

NIGEP Núcleo Interdisciplinar de Gestão Pública

Prefeitura de Arapongas

Período de 02/10 a 08/10 | Nº87

120506		Casos acumulados	1766		Óbitos acumulados
480	↓	Casos últimos 30 dias	1	↓	Óbitos últimos 30 dias
59	↓	Casos últimos 7 dias	0	↓	Óbitos últimos 7 dias
0,63	↓	Taxa de transmissão R_0 do período	1,47%	↓	Taxa de letalidade
113744		Curados acumulados	94,39%	↑	Percentual de curados
8,43	↓	Média Móvel (últimos 7 dias)	9,33	↓	Média Móvel (últimos 15 dias)

Núcleo de Gestão Pública da Universidade Estadual de Londrina – UEL (FAUEL-NIGEP/UEL) coordenado pela Profa. Dra. Vera Lucio Tieko Suguihiro e pelo Prof. Dr. Saulo Fabiano Amâncio Vieira
Projeto de cooperação com a Secretaria Municipal de Saúde de Arapongas

Equipe técnica formada por: Prof. Dr. Rodrigo Rossetto Pescim, Profa. Dra. Mariana Ragassi Urbano, Profa. Dra. Milena Kanashiro, Mestre André Silva Olak, Mestranda Aline Midori Susuki.
Iniciação Científica: Maria Luisa Pantaroto Lima e Luiz Felipe Fagundes Pinheiro.

Universidade Estadual de Londrina

COVID-19

Projeto de Extensão BRDATA Brasil em dados

NIGEP Núcleo Interdisciplinar de Gestão Pública

Prefeitura de Arapongas

Período de 02/10 a 08/10 | Nº87

Mapa 1: Casos acumulados

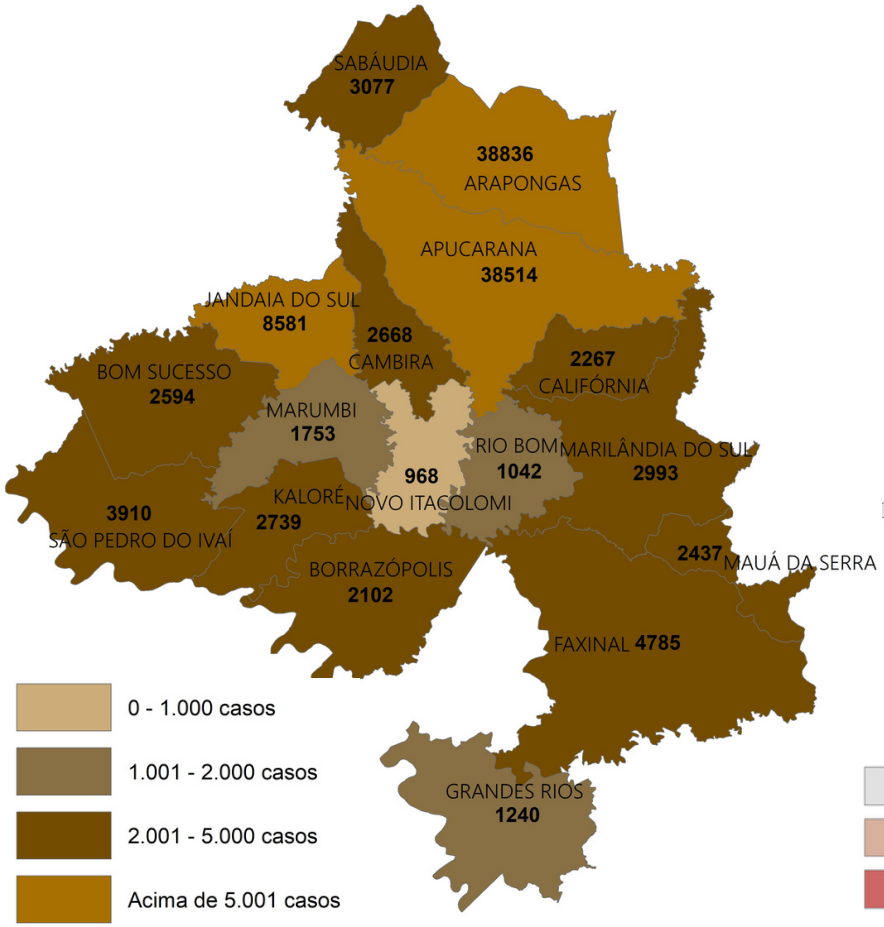

Mapa 2: Casos nos últimos 7 dias

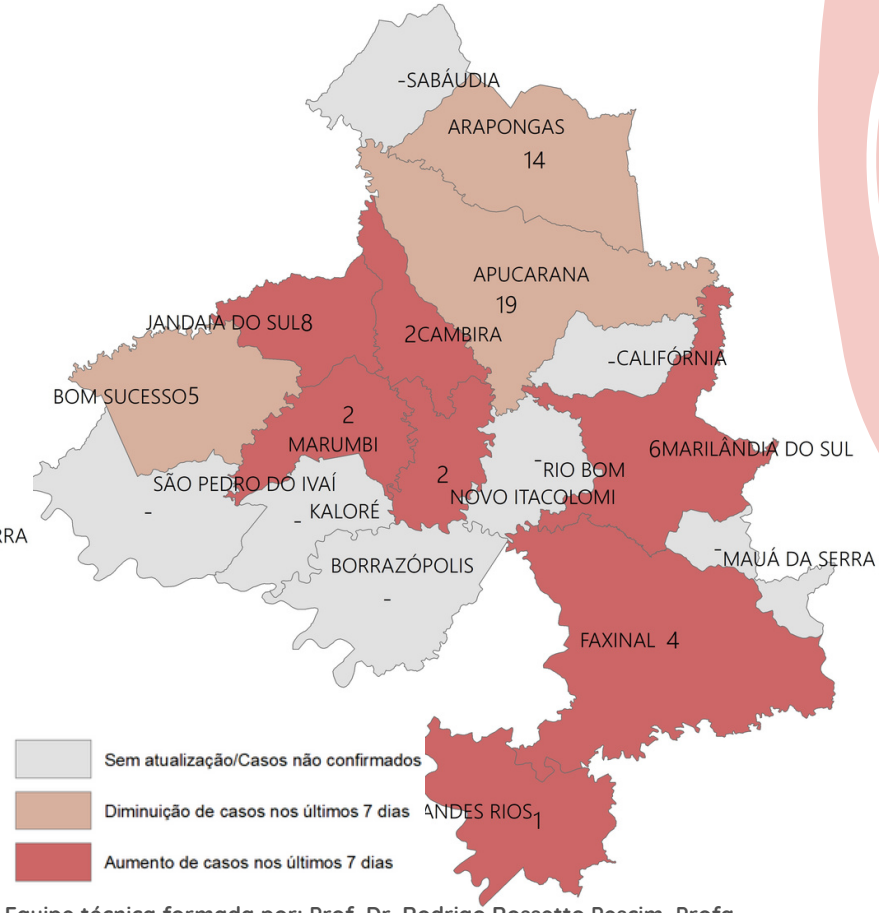

Núcleo de Gestão Pública da Universidade Estadual de Londrina – UEL (FAUEL-NIGEP/UEL) coordenado pela Profa. Dra. Vera Lucio Tieko Suguihiro e pelo Prof. Dr. Saulo Fabiano Amâncio Vieira
Projeto de cooperação com a Secretaria Municipal de Saúde de Arapongas

Equipe técnica formada por: Prof. Dr. Rodrigo Rossetto Pescim, Profa. Dra. Mariana Ragassi Urbano, Profa. Dra. Milena Kanashiro, Mestre André Silva Olak, Mestranda Aline Midori Susuki.
Iniciação Científica: Maria Luisa Pantaroto Lima e Luiz Felipe Fagundes Pinheiro.

Universidade Estadual de Londrina

COVID-19

Projeto de Extensão BRDATA Brasil em dados

NIGEP Núcleo Interdisciplinar de Gestão Pública

Prefeitura de Arapongas

Período de 02/10 a 08/10 | Nº87

Mapa 3: Óbitos acumulados

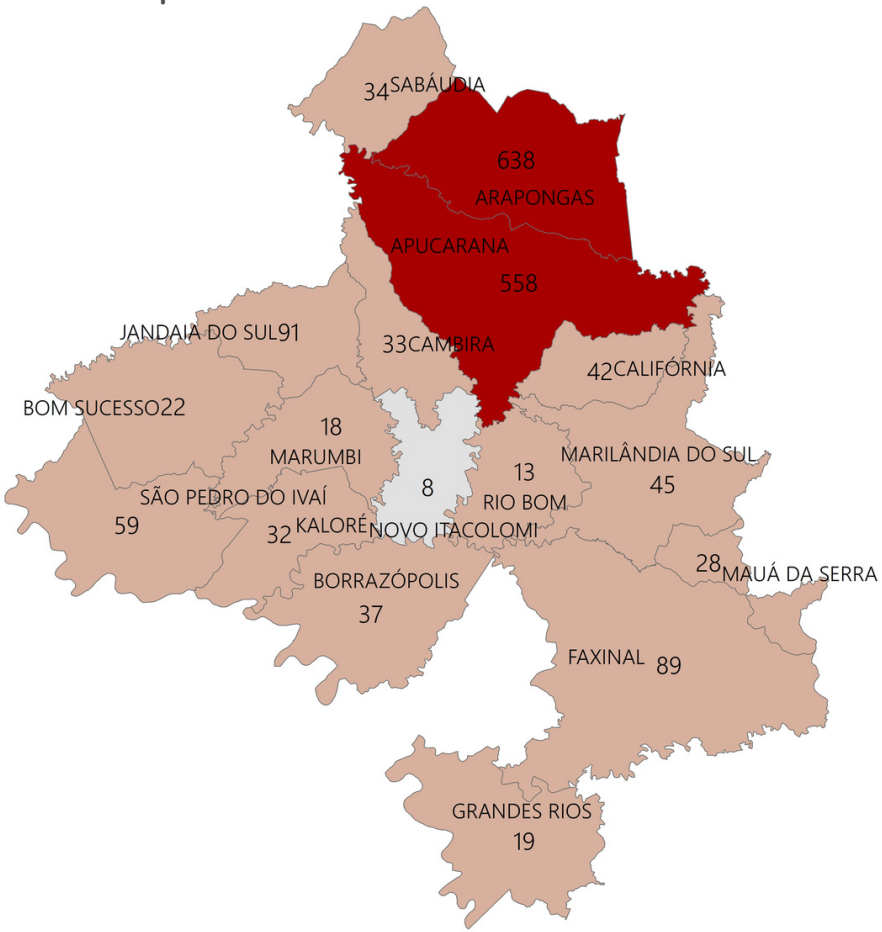

Mapa 4: Óbitos nos últimos 7 dias

Núcleo de Gestão Pública da Universidade Estadual de Londrina – UEL (FAUEL-NIGEP/UEL) coordenado pela Profa. Dra. Vera Lucio Tieko Suguihiro e pelo Prof. Dr. Saulo Fabiano Amâncio Vieira
Projeto de cooperação com a Secretaria Municipal de Saúde de Arapongas

Equipe técnica formada por: Prof. Dr. Rodrigo Rossetto Pescim, Profa. Dra. Mariana Ragassi Urbano, Profa. Dra. Milena Kanashiro, Mestre André Silva Olak, Mestranda Aline Midori Susuki.
Iniciação Científica: Maria Luisa Pantaroto Lima e Luiz Felipe Fagundes Pinheiro.

Universidade Estadual de Londrina

COVID-19

Projeto de Extensão BRDATA Brasil em dados

NIGEP Núcleo Interdisciplinar de Gestão Pública

Prefeitura de Arapongas

Período de 02/10 a 08/10 | Nº87

Resumo do panorama semanal da COVID-19 na 16 Regional de Saúde em 08/10/2022

	16ª RS		16ª RS sem Arapongas		Arapongas	
Casos acumulados	120506		81670		38836	
Casos nos últimos 7 dias	59	↓ -23,38%	49	↓ -15,52%	10	↓ -47,37%
Casos nos últimos 15 dias	140	↓ -28,57%	111	↓ -25,50%	29	↓ -38,30%
Casos por 100.000 habitantes	30898,97		30936		30689	
Taxa de transmissão (R0) (últimos 07 dias)	0,63	↓ -10,00%	0,66	↓ -9,59%	0,60	↓ -7,12%
Média Móvel dos últimos 07 dias	8,43	↓ -23,38%	7,00	↓ -15,52%	1,43	↓ -47,37%
Curados acumulados	113744		75568		38176	
Percentual de Curados	94,39%	0,00%	92,53%	↓ -0,02%	98,30%	↑ 0,05%
Óbitos acumulados	1766		1128		638	
Óbitos nos últimos 7 dias	0	↓ -100,00%	0	↓ -100,00%	0	
Óbitos nos últimos 15 dias	1	0,00%	1	0,00%	0	
Óbitos por 100.000 habitantes	452,82		427,27		504,17	
Taxa de letalidade	1,47%	↓ -0,05%	1,38%	↓ -0,06%	1,64%	↓ -0,03%

Núcleo de Gestão Pública da Universidade Estadual de Londrina – UEL (FAUEL-NIGEP/UEL) coordenado pela Profa. Dra. Vera Lucio Tieko Suguihiro e pelo Prof. Dr. Saulo Fabiano Amâncio Vieira
Projeto de cooperação com a Secretaria Municipal de Saúde de Arapongas

Equipe técnica formada por: Prof. Dr. Rodrigo Rossetto Pescim, Profa. Dra. Mariana Ragassi Urbano, Profa. Dra. Milena Kanashiro, Mestre André Silva Olak, Mestranda Aline Midori Susuki.
Iniciação Científica: Maria Luisa Pantaroto Lima e Luiz Felipe Fagundes Pinheiro.

Universidade Estadual de Londrina