COVID-19 | Boletim Epidemiológico Semanal

17/01 - 23/01 | Nº22

8825	↑	Casos acumulados	166	↑	Óbitos acumulados
2155	↑	Casos últimos 30 dias	36	↑	Óbitos últimos 30 dias
623	↑	Casos últimos 7 dias	4	↓	Óbitos últimos 7 dias
14,14	↓	Habitantes por caso	751,87	↓	Habitantes por óbito
7070,75	↑	Casos por 100 mil hab.	133,00	↑	Óbitos por 100 mil hab.
1,20	↑	Taxa de transmissão R0 (últimos 7 dias)	1,88%	↓	Taxa de fatalidade
89,00	↑	Média Móvel (últimos 7 dias)	83,87	↑	Média Móvel (últimos 15 dias)

Núcleo de Gestão Pública da Universidade Estadual de Londrina - UEL (FAUEL-NIGEP/UEL) coordenado pela Profa. Dra. Vera Lucio Tieko Suguihiro e pelo Prof. Dr. Saulo Fabiano Amâncio Vieira

Equipe técnica formada por:
Profa. Dra. Mariana Ragassi Urbano,
Mestre André Silva Olak, Mestranda Aline Midori Susuki,
acadêmicos de Iniciação Científica
Lauren Santos C. M. Moreira, Karina Guimarães Silva,
Maria Luiza Gouvea da Costa.

SUS

Universidade Estadual de Londrina

NIGEP
Núcleo Interdisciplinar de Gestão Pública

COVID-19 | Boletim Epidemiológico Semanal

17/01 - 23/01 | Nº22

7688	↑	Curados acumulados	37918	↑	Testes acumulados
1994	↑	Curados últimos 30 dias	5123	↑	Testes nos últimos 30 dias
437	↓	Curados últimos 7 dias	1300	↓	Testes nos últimos 7 dias
87,12%	↓	Percentual de curados	47,92%	↑	Percentual de testes positivos

Núcleo de Gestão Pública da Universidade Estadual de Londrina – UEL (FAUEL-NIGEP/UEL) coordenado pela Profa. Dra. Vera Lucio Tieko Suguihiro e pelo Prof. Dr. Saulo Fabiano Amâncio Vieira

Equipe técnica formada por:
Profa. Dra. Mariana Ragassi Urbano,
Mestre André Silva Olak, Mestranda Aline Midori Susuki,
acadêmicos de Iniciação Científica
Lauren Santos C. M. Moreira, Karina Guimarães Silva,
Maria Luiza Gouvea da Costa.

SUS

Universidade Estadual de Londrina

NIGEP
Núcleo Interdisciplinar de Gestão Pública

17/01 - 23/01 | Nº 22

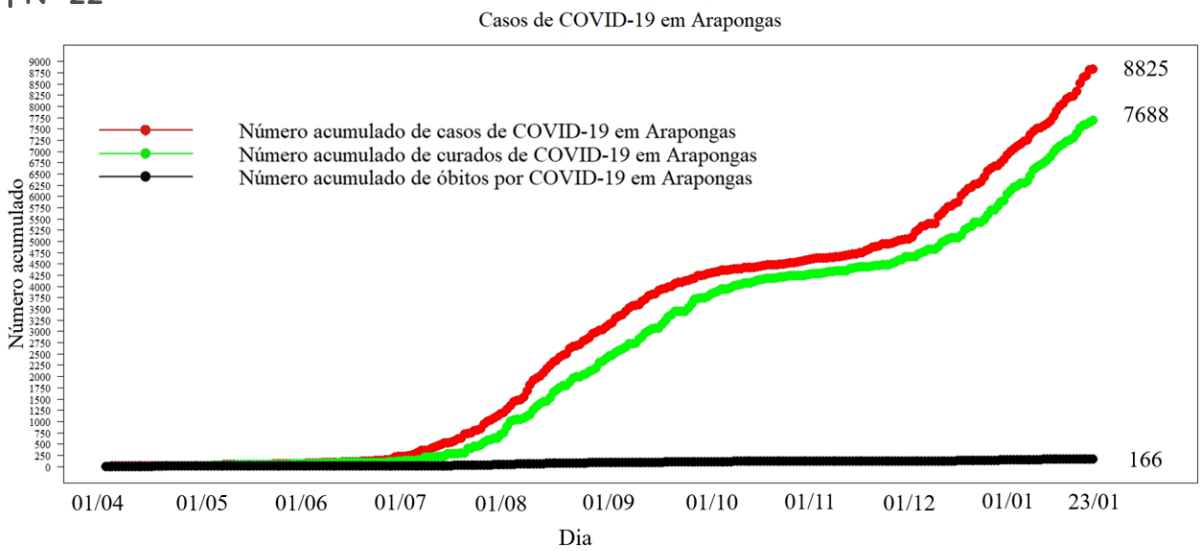

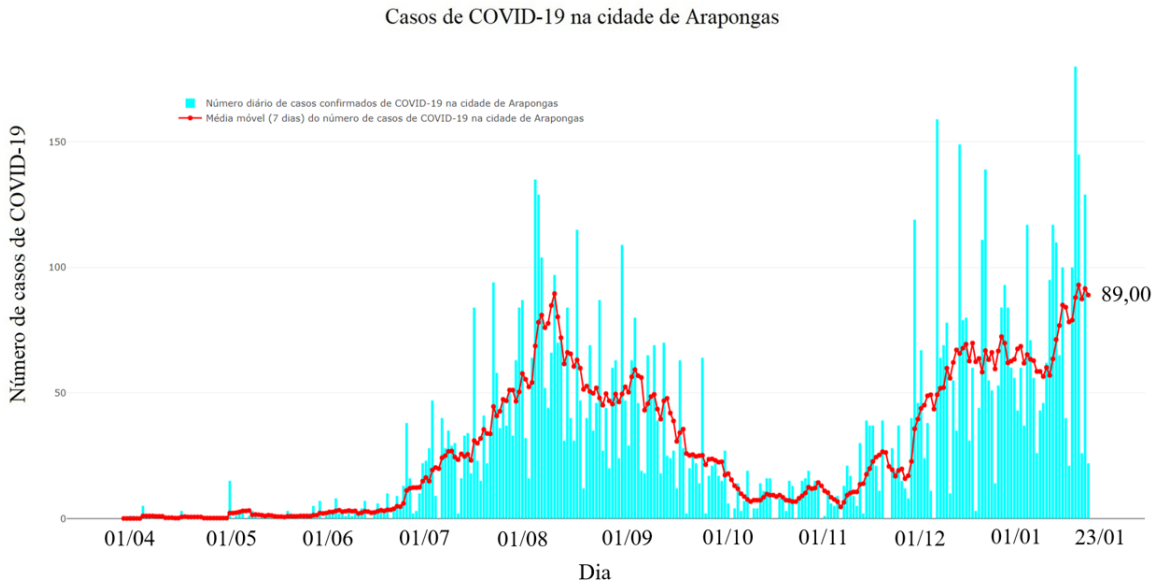

Núcleo de Gestão Pública da Universidade Estadual de Londrina – UEL (FAUEL-NIGEP/UEL) coordenado pela Profa. Dra. Vera Lucio Tieko Suguihiro e pelo Prof. Dr. Saulo Fabiano Amâncio Vieira

Equipe técnica formada por:
Profa. Dra. Mariana Ragassi Urbano,
Mestre André Silva Olak, Mestranda Aline Midori Susuki,
acadêmicos de Iniciação Científica
Lauren Santos C. M. Moreira, Karina Guimarães Silva,
Maria Luiza Gouvea da Costa.

SUS

Universidade Estadual de Londrina

NIGEP
Núcleo Interdisciplinar de Gestão Pública

17/01 - 23/01 | Nº 22

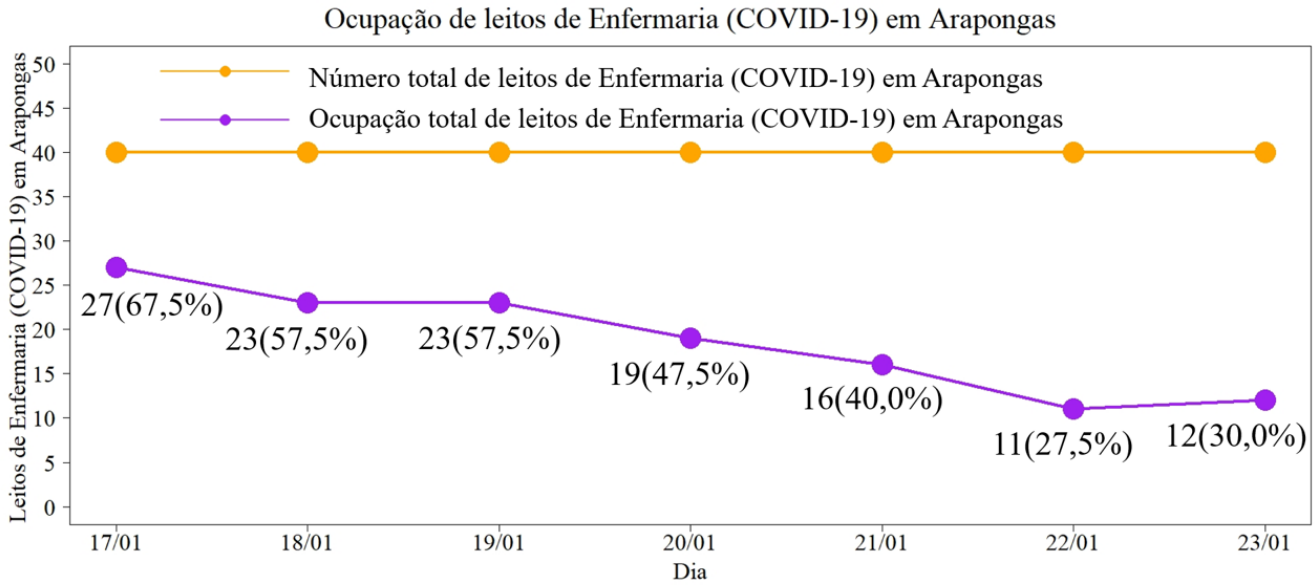

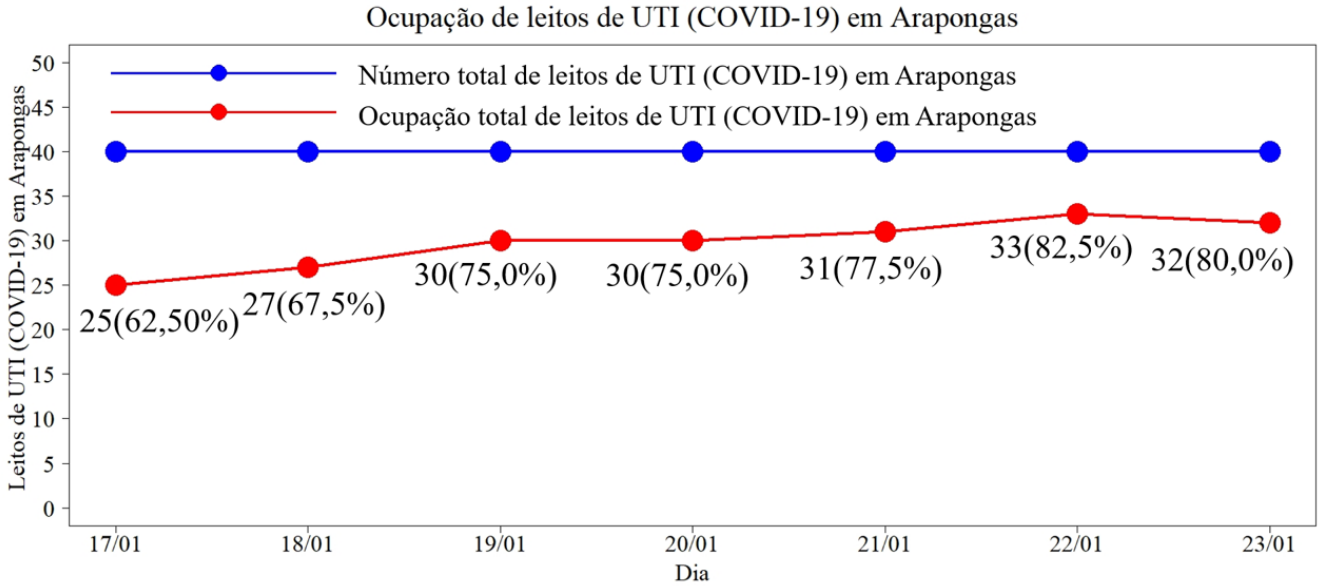

Núcleo de Gestão Pública da Universidade Estadual de Londrina – UEL (FAUEL-NIGEP/UEL) coordenado pela Profa. Dra. Vera Lucio Tieko Suguihiro e pelo Prof. Dr. Saulo Fabiano Amâncio Vieira

Equipe técnica formada por:
Profa. Dra. Mariana Ragassi Urbano,
Mestre André Silva Olak, Mestranda Aline Midori Susuki,
acadêmicos de Iniciação Científica
Lauren Santos C. M. Moreira, Karina Guimarães Silva,
Maria Luiza Gouvea da Costa.

SUS

Universidade Estadual de Londrina

NIGEP Núcleo Interdisciplinar de Gestão Pública

17/01 - 23/01 | Nº 22

Faixa Etária dos casos de COVID-19 nos últimos 30 dias em Arapongas

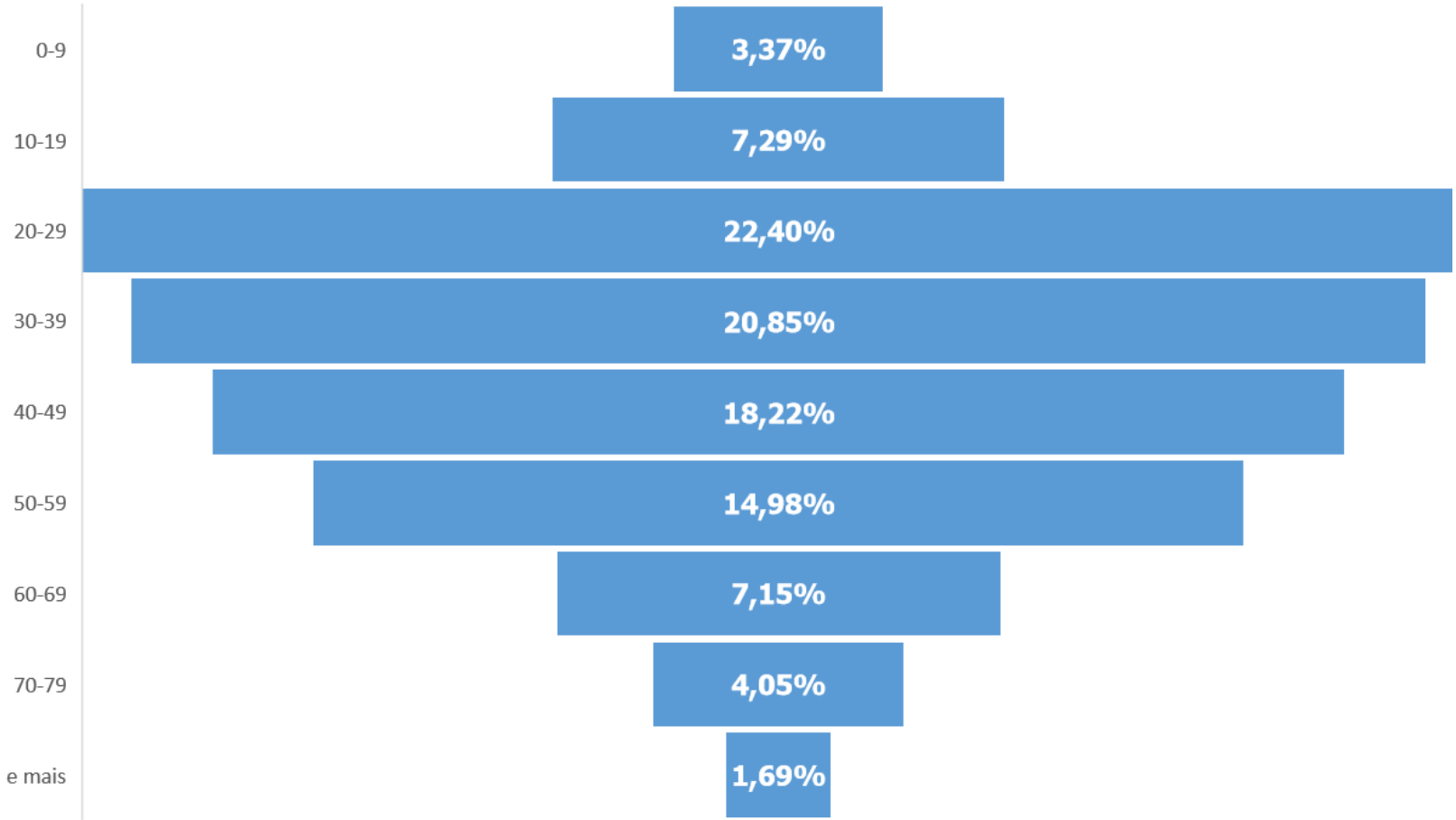

Núcleo de Gestão Pública da Universidade Estadual de Londrina – UEL (FAUEL-NIGEP/UEL) coordenado pela Profa. Dra. Vera Lucio Tieko Suguihiro e pelo Prof. Dr. Saulo Fabiano Amâncio Vieira

Equipe técnica formada por:
Profa. Dra. Mariana Ragassi Urbano,
Mestre André Silva Olak, Mestranda Aline Midori Susuki,
acadêmicos de Iniciação Científica
Lauren Santos C. M. Moreira, Karina Guimarães Silva,
Maria Luiza Gouvea da Costa.

SUS

Universidade Estadual de Londrina

NIGEP
Núcleo Interdisciplinar de Gestão Pública

17/01 - 23/01 | Nº 22 INCIDÊNCIA DE CASOS NOVOS NOS ÚLTIMOS 7 DIAS

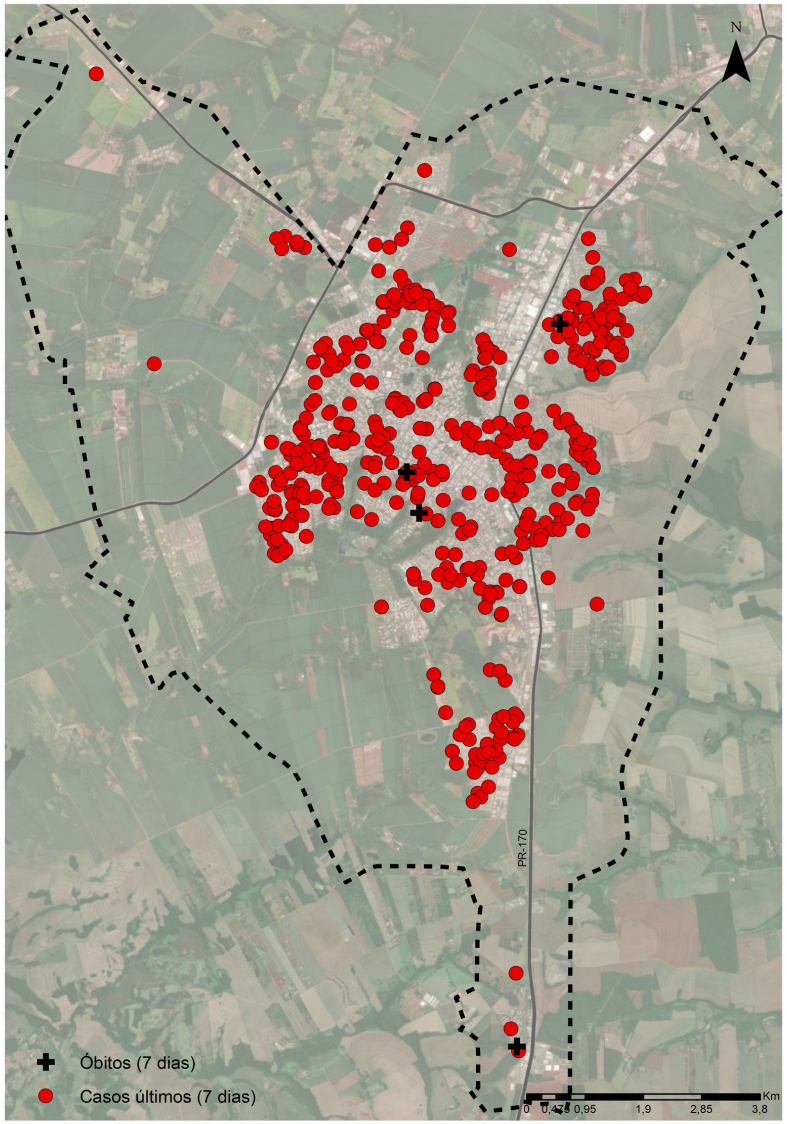

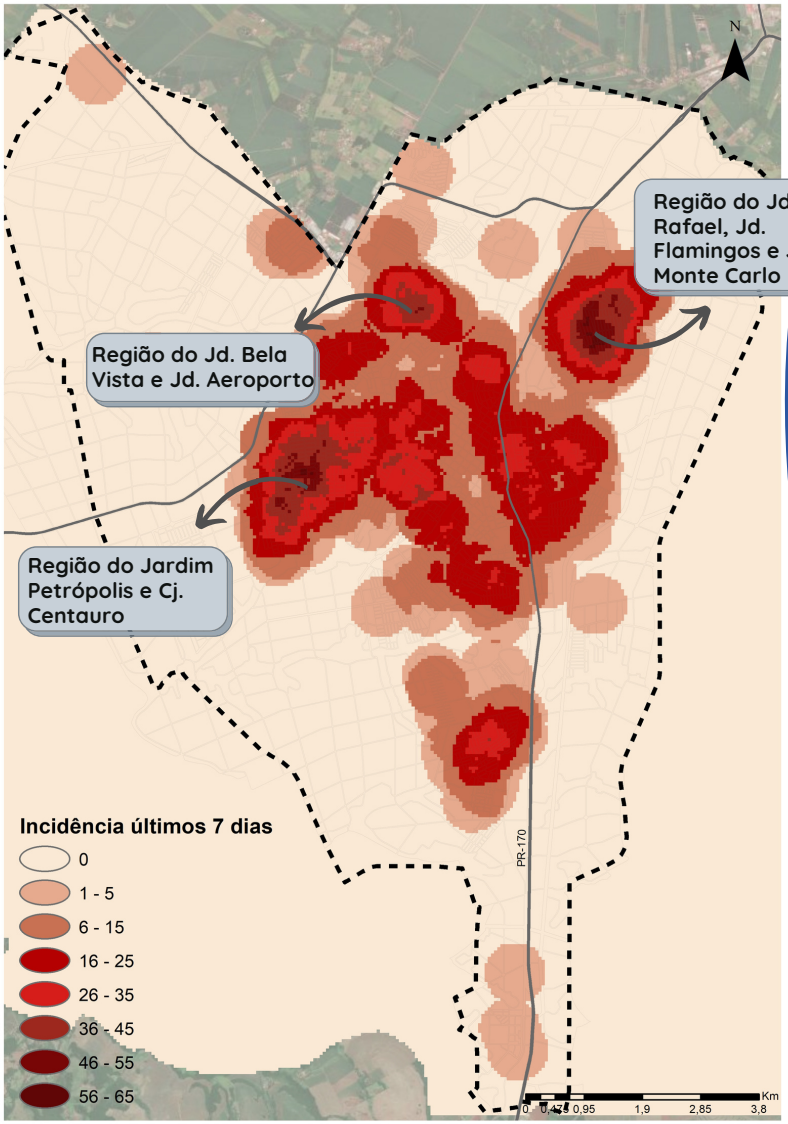

Núcleo de Gestão Pública da Universidade Estadual de Londrina – UEL (FAUEL-NIGEP/UEL) coordenado pela Profa. Dra. Vera Lucio Tieko Suguihiro e pelo Prof. Dr. Saulo Fabiano Amâncio Vieira

Equipe técnica formada por:
Profa. Dra. Mariana Ragassi Urbano,
Mestre André Silva Olak, Mestranda Aline Midori Susuki,
acadêmicos de Iniciação Científica
Lauren Santos C. M. Moreira, Karina Guimarães Silva,
Maria Luiza Gouvea da Costa.

SUS

Universidade Estadual de Londrina

NIGEP
Núcleo Interdisciplinar de Gestão Pública

17/01 - 23/01 | Nº 22

ÓBITOS ACUMULADOS DESDE O INÍCIO DA PANDEMIA

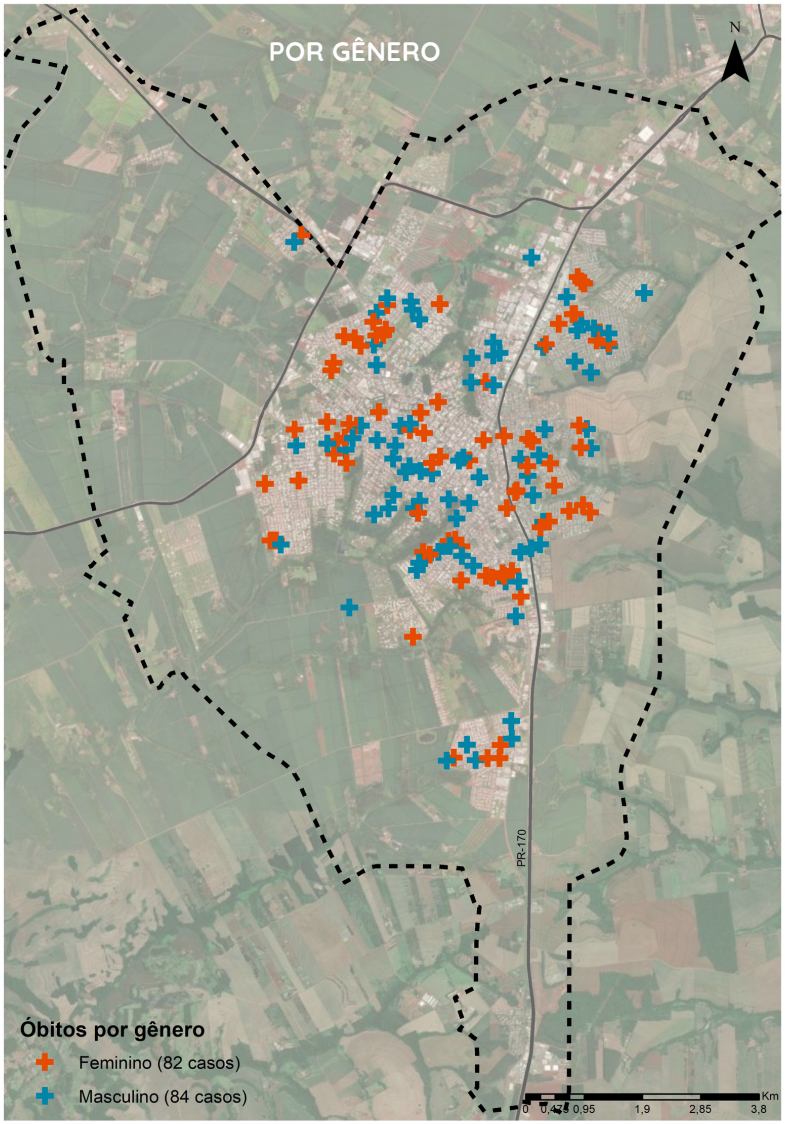

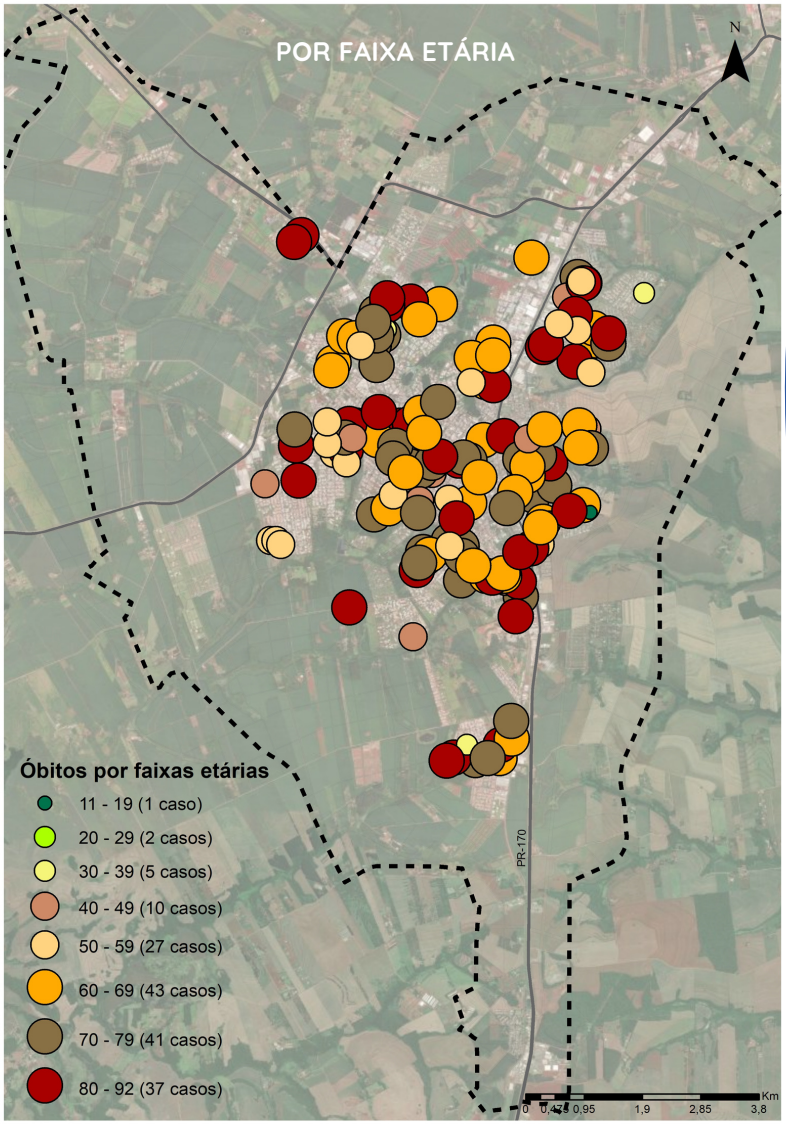

Núcleo de Gestão Pública da Universidade Estadual de Londrina – UEL (FAUEL-NIGEP/UEL) coordenado pela Profa. Dra. Vera Lucio Tieko Suguihiro e pelo Prof. Dr. Saulo Fabiano Amâncio Vieira

Equipe técnica formada por:
Profa. Dra. Mariana Ragassi Urbano,
Mestre André Silva Olak, Mestranda Aline Midori Susuki,
acadêmicos de Iniciação Científica
Lauren Santos C. M. Moreira, Karina Guimarães Silva,
Maria Luiza Gouvea da Costa.

SUS

Universidade Estadual de Londrina

NIGEP
Núcleo Interdisciplinar de Gestão Pública

Resumo do panorama semanal da COVID-19 em Arapongas em 23/01/2021		
Casos acumulados	8825	↑7,60%
Casos (últimos 7 dias)	623	↑5,77%
Casos (últimos 30 dias)	2155	↑8,02%
Casos por 100.000 habitantes	7070,75	↑7,60%
Habitantes por caso	14,14	↓-7,06%
Taxa de transmissão (R0) (últimos 07 dias)	1,20	↑0,14%
Média Móvel (últimos 07 dias)	89,00	↑5,77%
Média Móvel (últimos 15 dias)	83,87	↑20,38%
Curados acumulados	7688	↑6,03%
Curados nos últimos 30 dias	1994	↑4,02%
Curados nos últimos 7 dias	437	↓-3,53%
Percentual de Curados	87,12%	↓-1,46%
Óbitos acumulados	166	↑2,47%
Óbitos (últimos 7 dias)	4	↓-55,56%
Óbitos (últimos 30 dias)	36	↑5,88%
Óbitos por 100.000 habitantes	133,00	↑2,47%
Habitantes por óbito	751,87	↓-2,41%
Taxa de fatalidade	1,88%	↓-4,76%
Testes acumulados	37918	↑3,55%
Testes nos últimos 7 dias	1300	↓-13,79%
Testes nos últimos 30 dias	5123	↑5,41%
Percentual de testes positivos	47,92%	↑22,70%
Taxa de ocupação de leitos para COVID (UTI)	80,00%	↑39,13%
Taxa de ocupação de leitos para COVID(Enfermaria)	30,00%	↓-45,45%

Núcleo de Gestão Pública da Universidade Estadual de Londrina – UEL (FAUEL-NIGEP/UEL) coordenado pela Profa. Dra. Vera Lucio Tieko Suguihiro e pelo Prof. Dr. Saulo Fabiano Amâncio Vieira

Equipe técnica formada por:
Profa. Dra. Mariana Ragassi Urbano,
Mestre André Silva Olak, Mestranda Aline Midori Susuki,
acadêmicos de Iniciação Científica
Lauren Santos C. M. Moreira, Karina Guimarães Silva,
Maria Luiza Gouvea da Costa.

SUS

Universidade Estadual de Londrina

NIGEP
Núcleo Interdisciplinar de Gestão Pública