COVID-19 | Boletim Epidemiológico Semanal

20/12 - 26/12 | Nº18

6737	↑	Casos acumulados	134	↑	Óbitos acumulados
1704	↑	Casos últimos 30 dias	19	↑	Óbitos últimos 30 dias
467	↑	Casos últimos 7 dias	5	↓	Óbitos últimos 7 dias
18,53	↓	Habitantes por caso	931,42	↓	Habitantes por óbito
5397,80	↑	Casos por 100 mil hab.	107,36	↑	Óbitos por 100 mil hab.
1,15	↑	Taxa de transmissão R0 (últimos 7 dias)	1,99%	↓	Taxa de fatalidade
66,71	↑	Média Móvel (últimos 7 dias)	63,93	↑	Média Móvel (últimos 15 dias)

Núcleo de Gestão Pública da Universidade Estadual de Londrina – UEL (FAUEL-NIGEP/UEL) coordenado pela Profa. Dra. Vera Lucio Tieko Suguihiro e pelo Prof. Dr. Saulo Fabiano Amâncio Vieira

Equipe técnica formada por:
Profa. Dra. Mariana Ragassi Urbano,
Mestre André Silva Olak, Mestranda Aline Midori Susuki, acadêmicos de Iniciação Científica
Lauren Santos C. M. Moreira, Karina Guimarães Silva, Maria Luiza Gouvea da Costa.

SUS

Universidade Estadual de Londrina

NIGEP Núcleo Interdisciplinar de Gestão Pública

COVID-19 | Boletim Epidemiológico Semanal

20/12 - 26/12 | Nº18

5868	↑	Curados acumulados	32795	↑	Testes acumulados
1271	↑	Curados últimos 30 dias	3924	↑	Testes nos últimos 30 dias
442	↑	Curados últimos 7 dias	1037	↓	Testes nos últimos 7 dias
87,10%	↑	Percentual de curados	45,03%	↑	Percentual de testes positivos

Núcleo de Gestão Pública da Universidade Estadual de Londrina – UEL (FAUEL-NIGEP/UEL) coordenado pela Profa. Dra. Vera Lucio Tieko Suguihiro e pelo Prof. Dr. Saulo Fabiano Amâncio Vieira

Equipe técnica formada por:
Profa. Dra. Mariana Ragassi Urbano,
Mestre André Silva Olak, Mestranda Aline Midori Susuki, acadêmicos de Iniciação Científica
Lauren Santos C. M. Moreira, Karina Guimarães Silva, Maria Luiza Gouvea da Costa.

SUS

Universidade Estadual de Londrina

NIGEP Núcleo Interdisciplinar de Gestão Pública

20/12 - 26/12 | Nº 18

Casos de COVID-19 em Arapongas

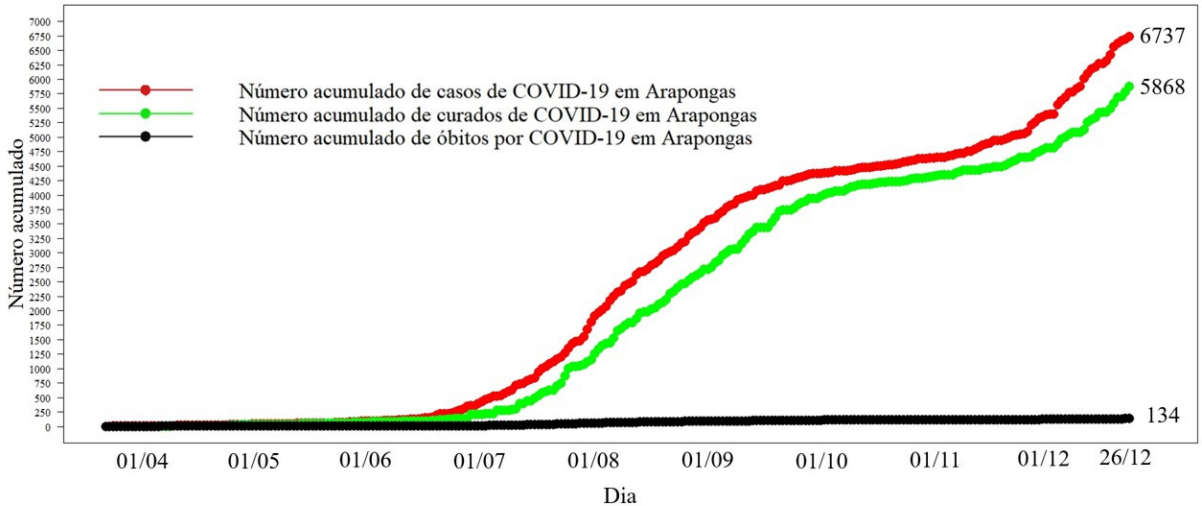

Casos de COVID-19 na cidade de Arapongas

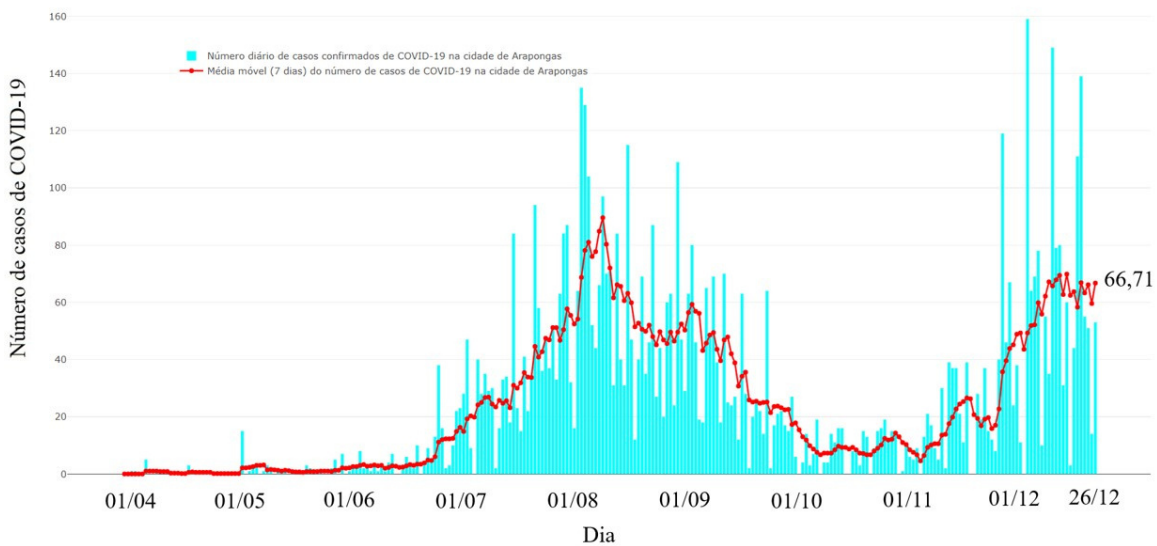

Núcleo de Gestão Pública da Universidade Estadual de Londrina – UEL (FAUEL-NIGEP/UEL) coordenado pela Profa. Dra. Vera Lucio Tieko Suguihiro e pelo Prof. Dr. Saulo Fabiano Amâncio Vieira

Equipe técnica formada por:
Profa. Dra. Mariana Ragassi Urbano,
Mestre André Silva Olak, Mestranda Aline Midori Susuki, acadêmicos de Iniciação Científica
Lauren Santos C. M. Moreira, Karina Guimarães Silva, Maria Luiza Gouvea da Costa.

SUS

Universidade Estadual de Londrina

NIGEP
Núcleo Interdisciplinar de Gestão Pública

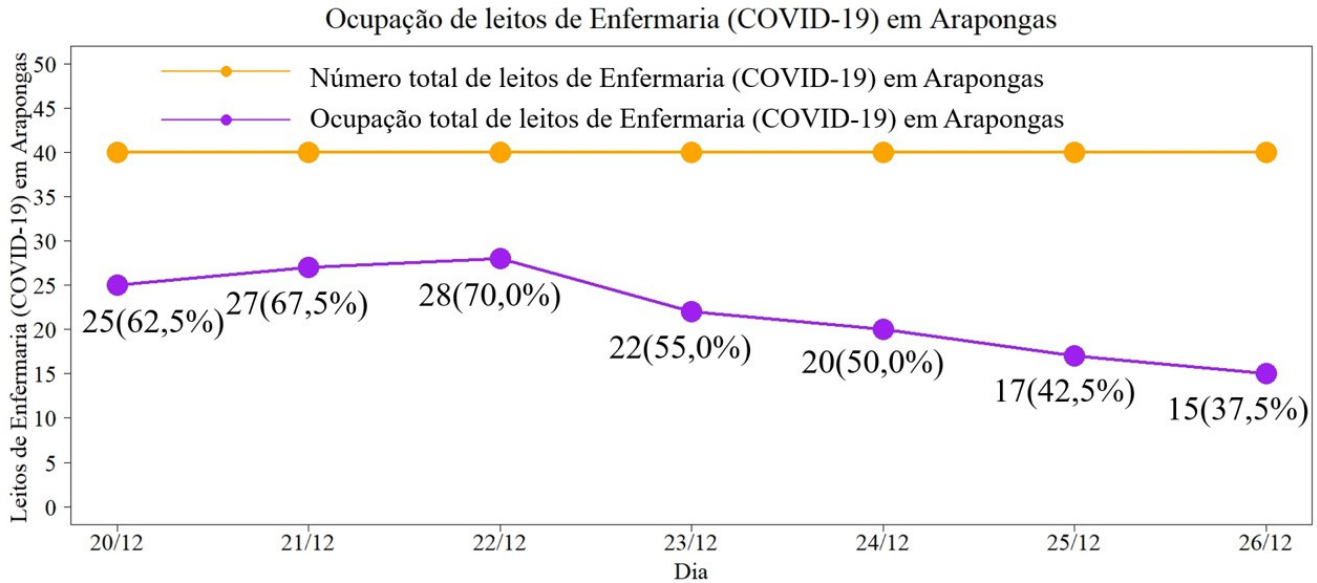

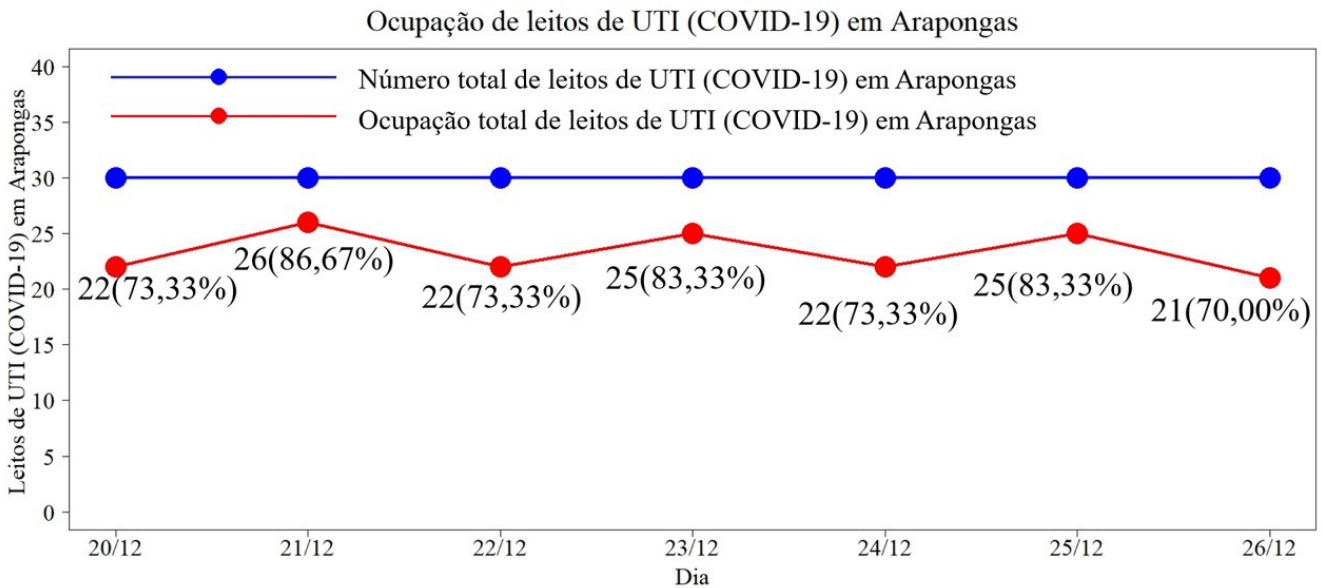

Núcleo de Gestão Pública da Universidade Estadual de Londrina – UEL (FAUEL-NIGEP/UEL) coordenado pela Profa. Dra. Vera Lucio Tieko Suguihiro e pelo Prof. Dr. Saulo Fabiano Amâncio Vieira

Equipe técnica formada por:
Profa. Dra. Mariana Ragassi Urbano,
Mestre André Silva Olak, Mestranda Aline Midori Susuki,
acadêmicos de Iniciação Científica
Lauren Santos C. M. Moreira, Karina Guimarães Silva,
Maria Luiza Gouvea da Costa.

SUS

Universidade Estadual de Londrina

NIGEP
Núcleo Interdisciplinar de Gestão Pública

Faixa Etária dos casos de COVID-19 nos últimos 30 dias em Arapongas

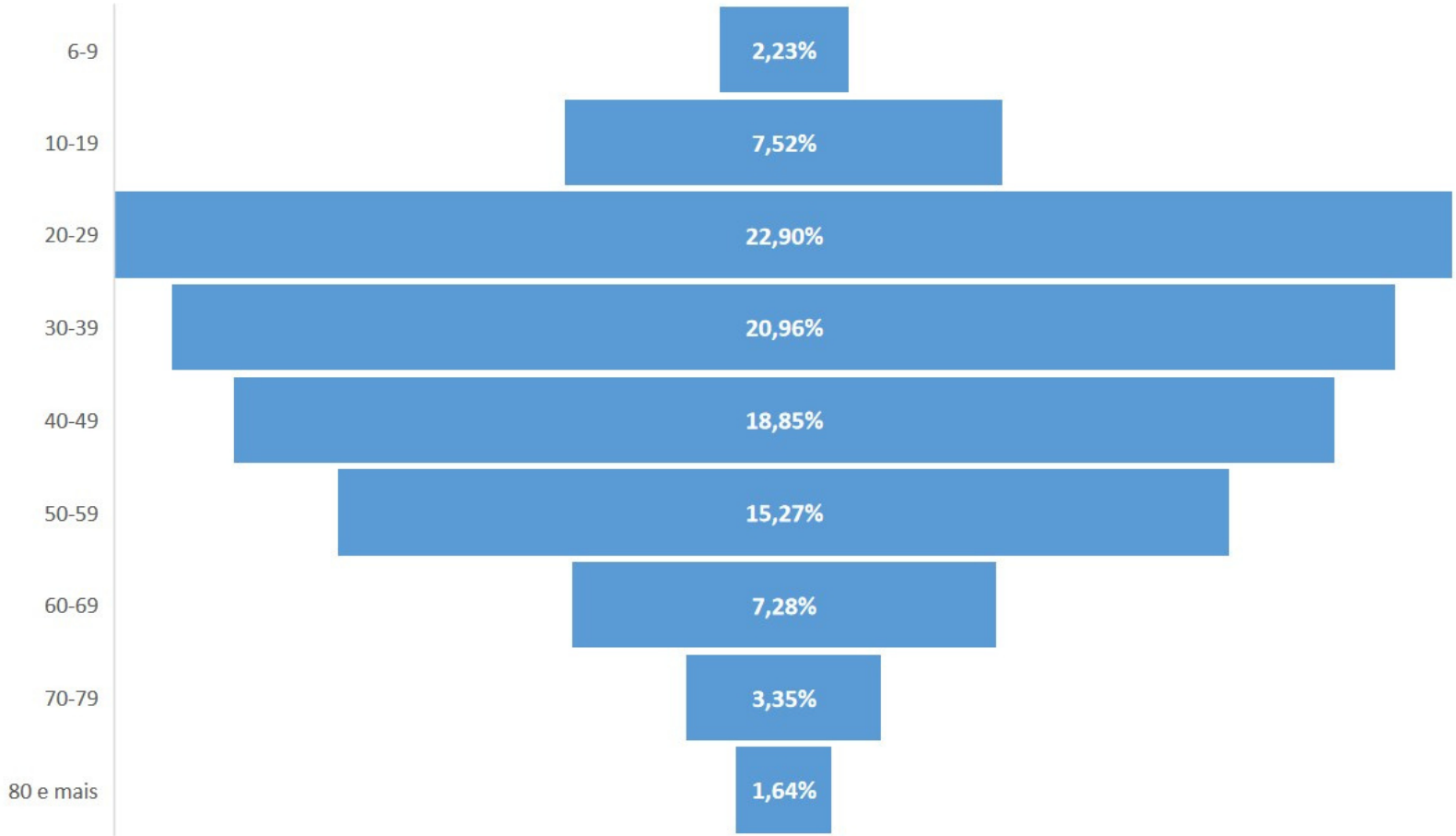

Núcleo de Gestão Pública da Universidade Estadual de Londrina – UEL (FAUEL-NIGEP/UEL) coordenado pela Profa. Dra. Vera Lucio Tieko Suguihiro e pelo Prof. Dr. Saulo Fabiano Amâncio Vieira

Equipe técnica formada por:
Profa. Dra. Mariana Ragassi Urbano,
Mestre André Silva Olak, Mestranda Aline Midori Susuki, acadêmicos de Iniciação Científica
Lauren Santos C. M. Moreira, Karina Guimarães Silva, Maria Luiza Gouvea da Costa.

SUS

Universidade Estadual de Londrina

NIGEP
Núcleo Interdisciplinar de Gestão Pública

20/12 - 26/12 | Nº 18

INCIDÊNCIA DE CASOS NOVOS NOS ÚLTIMOS 7 DIAS

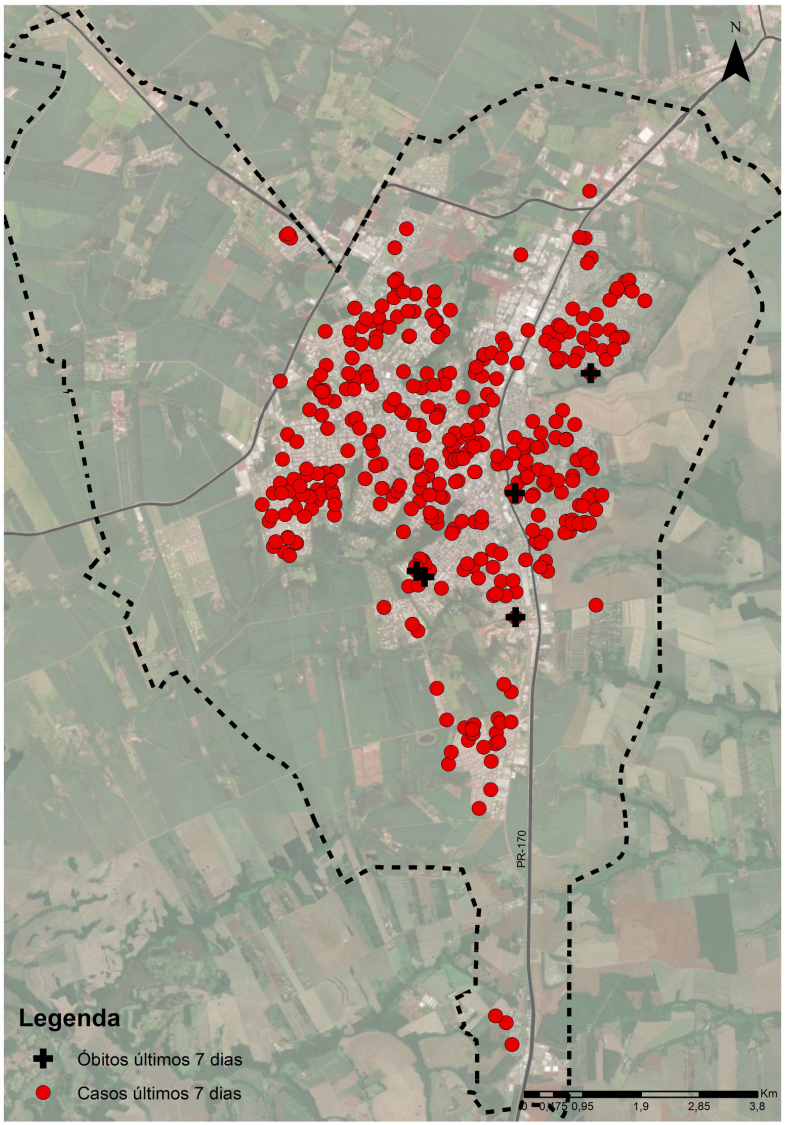

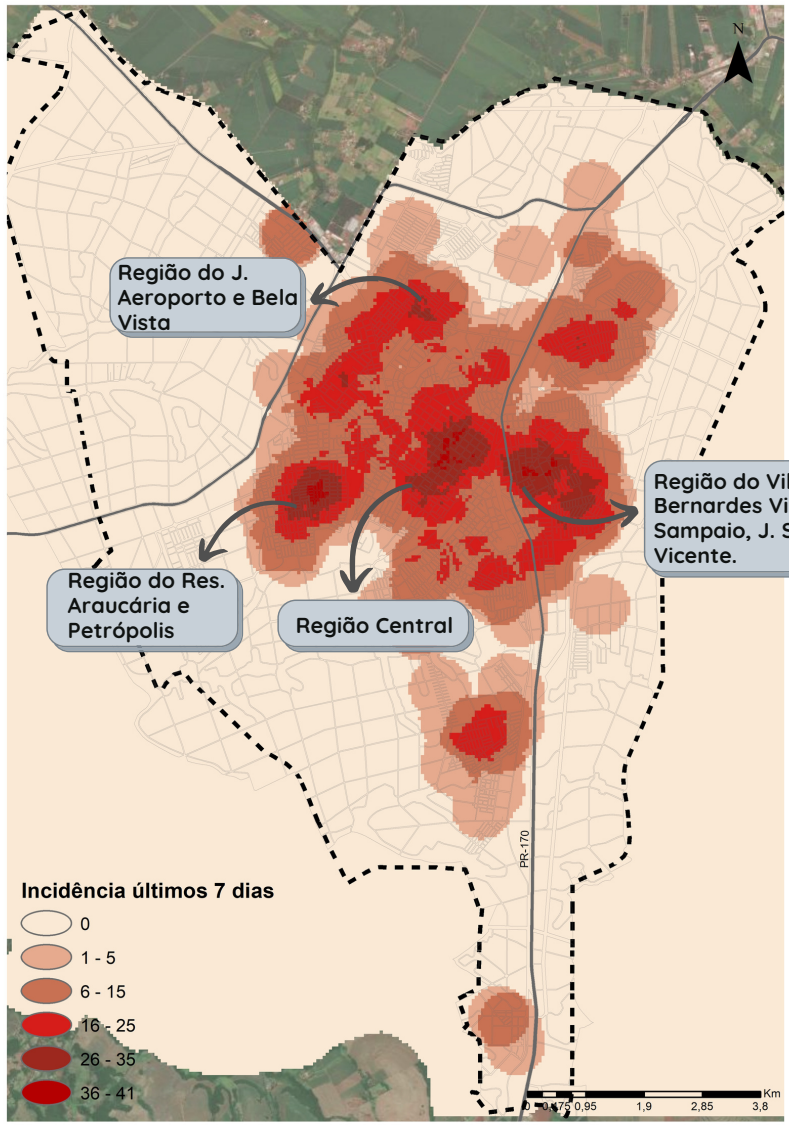

Núcleo de Gestão Pública da Universidade Estadual de Londrina – UEL (FAUEL-NIGEP/UEL) coordenado pela Profa. Dra. Vera Lucio Tieko Suguihiro e pelo Prof. Dr. Saulo Fabiano Amâncio Vieira

Equipe técnica formada por:
Profa. Dra. Mariana Ragassi Urbano,
Mestre André Silva Olak, Mestranda Aline Midori Susuki, acadêmicos de Iniciação Científica
Lauren Santos C. M. Moreira, Karina Guimarães Silva, Maria Luiza Gouvea da Costa.

SUS

Universidade Estadual de Londrina

NIGEP
Núcleo Interdisciplinar de Gestão Pública

ÓBITOS ACUMULADOS DESDE O INÍCIO DA PANDEMIA

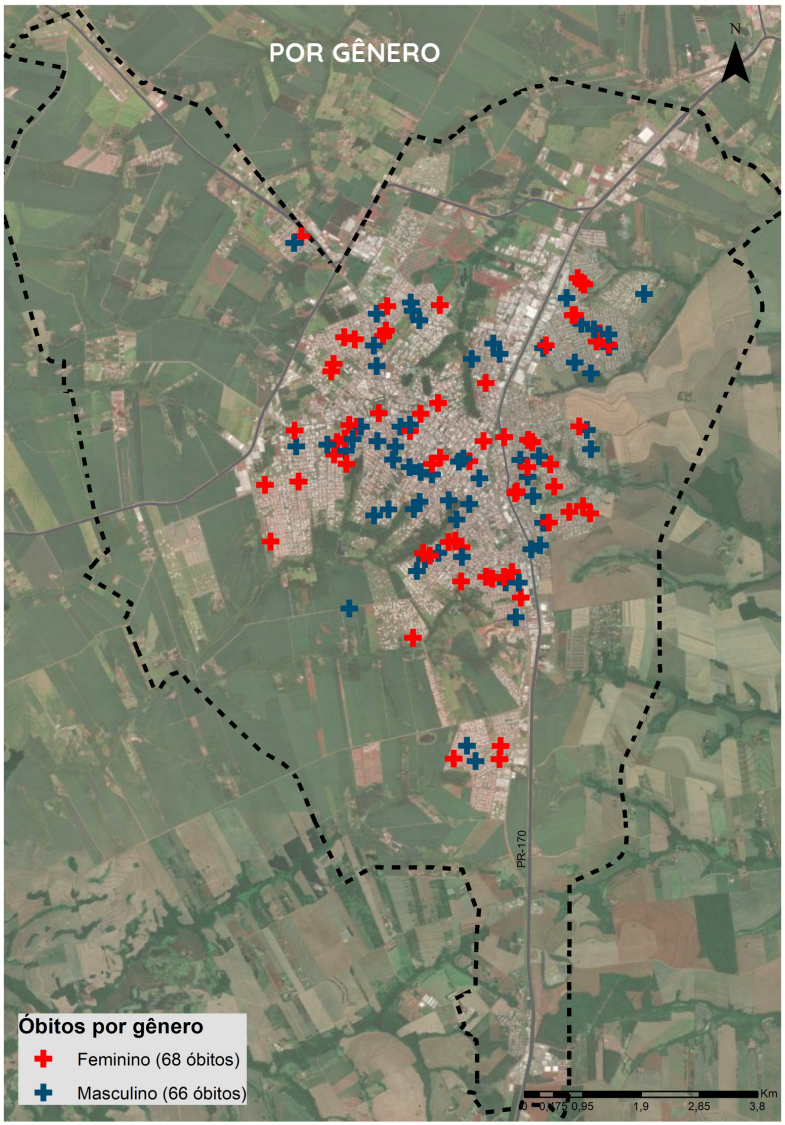

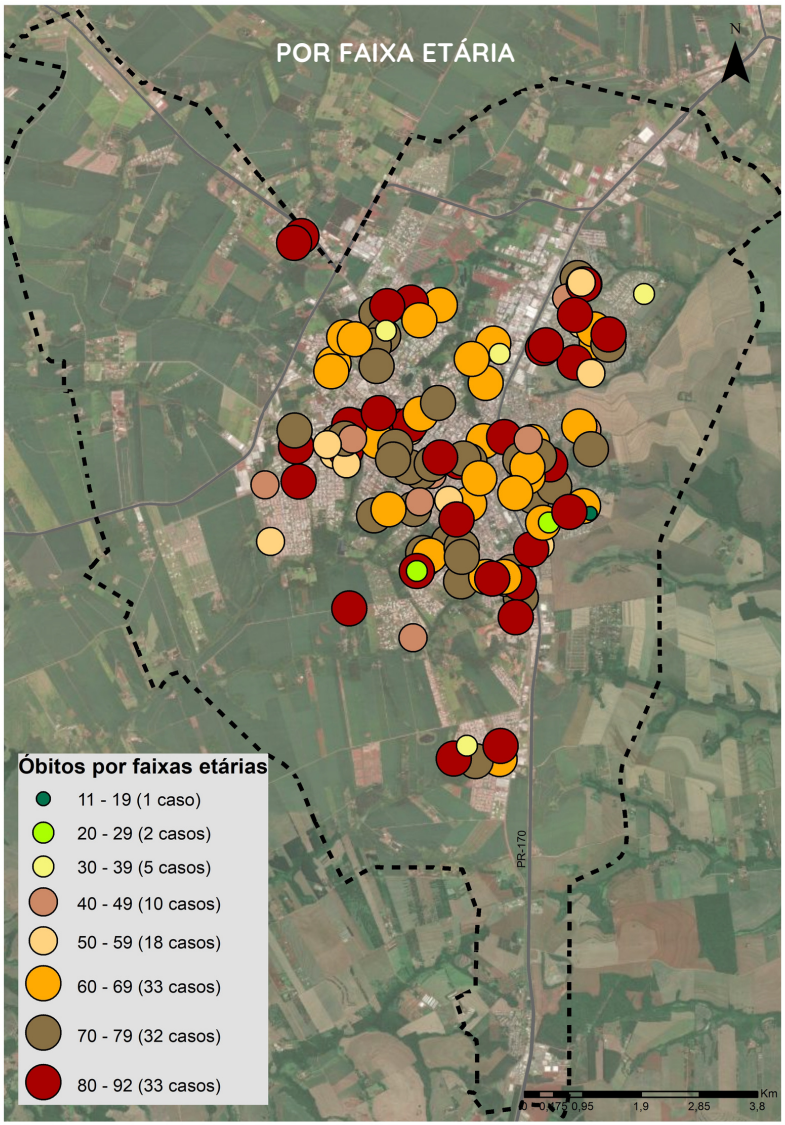

Núcleo de Gestão Pública da Universidade Estadual de Londrina – UEL (FAUEL-NIGEP/UEL) coordenado pela Profa. Dra. Vera Lucio Tieko Suguihiro e pelo Prof. Dr. Saulo Fabiano Amâncio Vieira

Equipe técnica formada por:
Profa. Dra. Mariana Ragassi Urbano,
Mestre André Silva Olak, Mestranda Aline Midori Susuki, acadêmicos de Iniciação Científica
Lauren Santos C. M. Moreira, Karina Guimarães Silva, Maria Luiza Gouvea da Costa.

SUS

Universidade Estadual de Londrina

NIGEP
Núcleo Interdisciplinar de Gestão Pública

Resumo do panorama semanal da COVID-19 em Arapongas em 26/12/2020		
Casos acumulados	6737	↑7,43%
Casos (últimos 7 dias)	467	↑6,62%
Casos (últimos 30 dias)	1704	↑23,84%
Casos por 100.000 habitantes	5397,80	↑7,43%
Habitantes por caso	18,53	↓-6,92%
Taxa de transmissão (R0) (últimos 07 dias)	1,15	↑0,47%
Média Móvel (últimos 07 dias)	66,71	↑6,62%
Média Móvel (últimos 15 dias)	63,93	↑8,48%
Curados acumulados	5868	↑8,15%
Curados nos últimos 30 dias	1271	↑32,40%
Curados nos últimos 7 dias	442	↑26,65%
Percentual de Curados	87,10%	↑0,67%
Óbitos acumulados	134	↑3,88%
Óbitos (últimos 7 dias)	5	↓-44,44%
Óbitos (últimos 30 dias)	19	↑35,71%
Óbitos por 100.000 habitantes	107,36	↑3,88%
Habitantes por óbito	931,42	↓-3,73%
Taxa de fatalidade	1,99%	↓-3,31%
Testes acumulados	32795	↑3,27%
Testes nos últimos 7 dias	1037	↓-1,05%
Testes nos últimos 30 dias	3924	↑6,37%
Percentual de testes positivos	45,03%	↑7,75%
Taxa de ocupação de leitos para COVID (UTI)	70,00%	↓-22,22%
Taxa de ocupação de leitos para COVID(Enfermaria)	37,50%	↓-16,67%

Núcleo de Gestão Pública da Universidade Estadual de Londrina – UEL (FAUEL-NIGEP/UEL) coordenado pela Profa. Dra. Vera Lucio Tieko Suguihiro e pelo Prof. Dr. Saulo Fabiano Amâncio Vieira

Equipe técnica formada por:
Profa. Dra. Mariana Ragassi Urbano,
Mestre André Silva Olak, Mestranda Aline Midori Susuki, acadêmicos de Iniciação Científica
Lauren Santos C. M. Moreira, Karina Guimarães Silva, Maria Luiza Gouvea da Costa.

SUS

Universidade Estadual de Londrina

NIGEP
Núcleo Interdisciplinar de Gestão Pública