COVID-19 | Boletim Epidemiológico Semanal

25/10 - 31/10 | Nº10

4.622	↑	Casos acumulados	114	↑	Óbitos acumulados
293	↓	Casos últimos 30 dias	12	↓	Óbitos últimos 30 dias
101	↑	Casos últimos 7 dias	2	↓	Óbitos últimos 7 dias
27,00	↓	Habitantes por caso	1.094,82	↓	Habitantes por óbito
3703,23	↑	Casos por 100 mil hab.	91,34	↑	Óbitos por 100 mil hab.
1,12	↑	Taxa de transmissão R0 (últimos 7 dias)	2,47%	↓	Taxa de fatalidade
14,43	↑	Média Móvel (últimos 7 dias)	9,87	↑	Média Móvel (últimos 15 dias)

Núcleo de Gestão Pública da Universidade Estadual de Londrina - UEL (FAUEL-NIGEP/UEL) coordenado pela Profa. Dra. Vera Lucio Tieko Suguihiro e pelo Prof. Dr. Saulo Fabiano Amâncio Vieira

Equipe técnica formada por:
Profa. Dra. Mariana Ragassi Urbano,
Mestre André Silva Olak, Mestranda Aline Midori Susuki,
acadêmicos de Iniciação Científica
Lauren Santos C. M. Moreira, Mariana Casanova Callegari, Maria Luiza Gouvea da Costa.

SUS

Universidade Estadual de Londrina

NIGEP
Núcleo Interdisciplinar de Gestão Pública

COVID-19 | Boletim Epidemiológico Semanal

25/10 - 31/10 | Nº10

4.287	↑	Curados acumulados	25.836	↑	Testes acumulados
421	↓	Curados últimos 30 dias	2.090	↓	Testes nos últimos 30 dias
54	↑	Curados últimos 7 dias	581	↑	Testes nos últimos 7 dias
92,75%	↓	Percentual de curados	17,38%	↑	Percentual de testes positivos

Núcleo de Gestão Pública da Universidade Estadual de Londrina - UEL (FAUEL-NIGEP/UEL) coordenado pela Profa. Dra. Vera Lucio Tieko Suguihiro e pelo Prof. Dr. Saulo Fabiano Amâncio Vieira

Equipe técnica formada por:
Profa. Dra. Mariana Ragassi Urbano,
Mestre André Silva Olak, Mestranda Aline Midori Susuki,
acadêmicos de Iniciação Científica
Lauren Santos C. M. Moreira, Mariana Casanova Callegari, Maria Luiza Gouvea da Costa.

SUS

Universidade Estadual de Londrina

NIGEP
Núcleo Interdisciplinar de Gestão Pública

25/10 - 31/10 | Nº 10

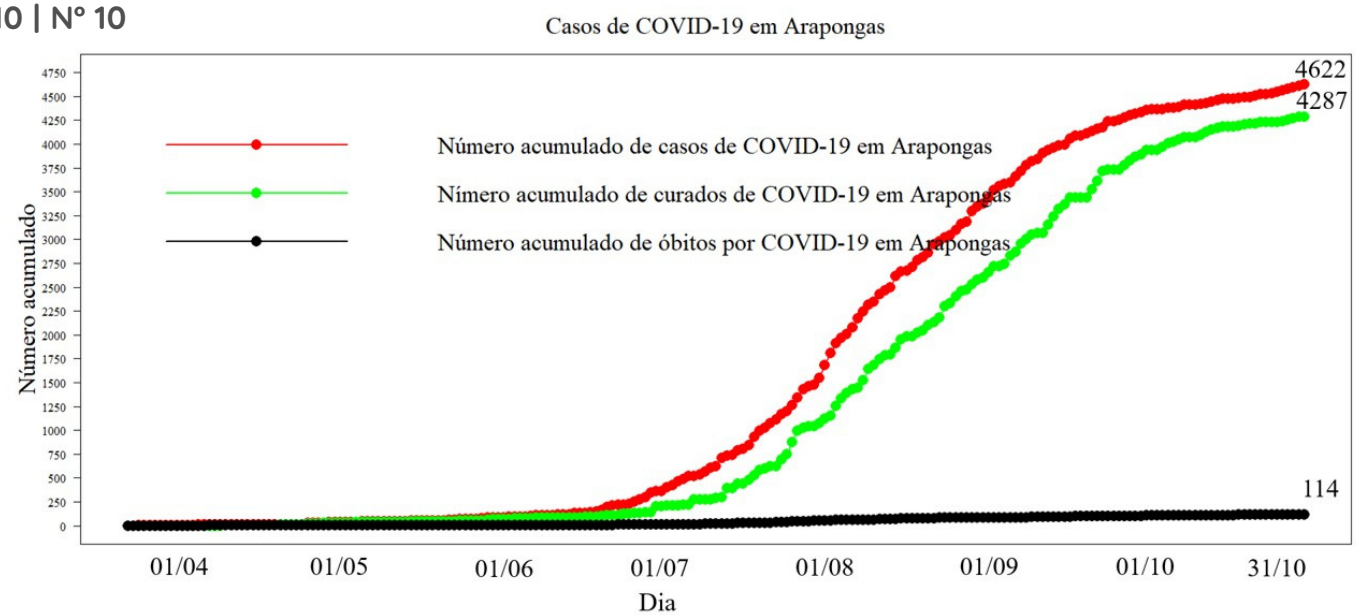

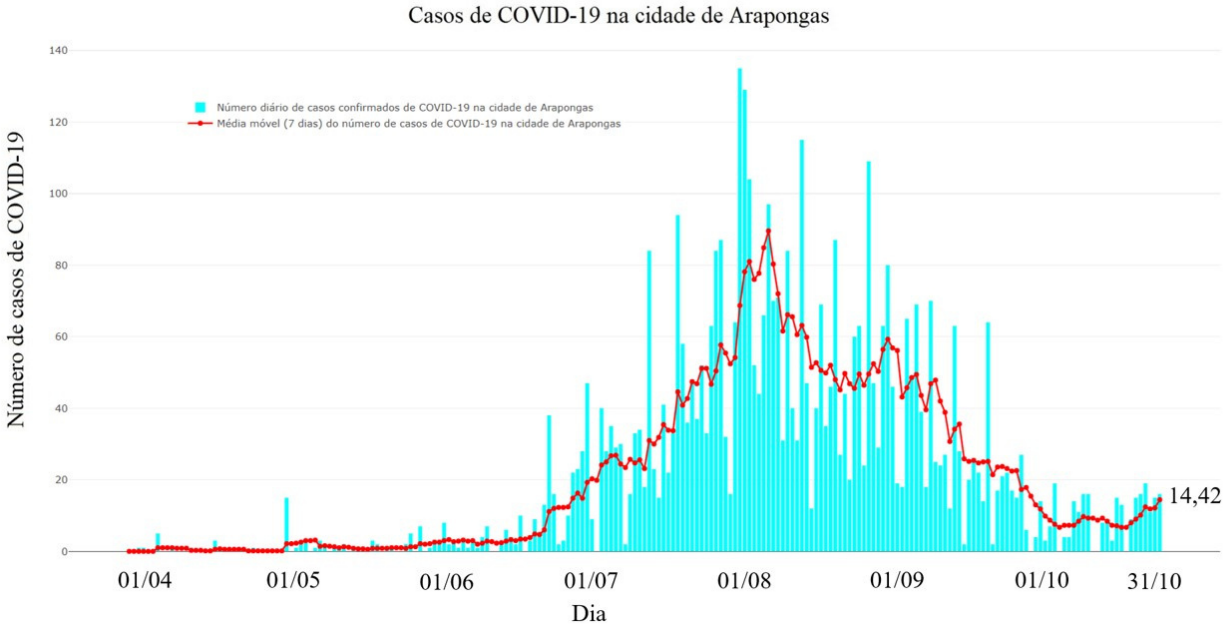

Núcleo de Gestão Pública da Universidade Estadual de Londrina – UEL (FAUEL-NIGEP/UEL) coordenado pela Profa. Dra. Vera Lucio Tieko Suguihiro e pelo Prof. Dr. Saulo Fabiano Amâncio Vieira

Equipe técnica formada por:
Profa. Dra. Mariana Ragassi Urbano,
Mestre André Silva Olak, Mestranda Aline Midori Susuki, acadêmicos de Iniciação Científica
Lauren Santos C. M. Moreira, Mariana Casanova Callegari, Maria Luiza Gouvea da Costa.

SUS

Universidade Estadual de Londrina

NIGEP
Núcleo Interdisciplinar de Gestão Pública

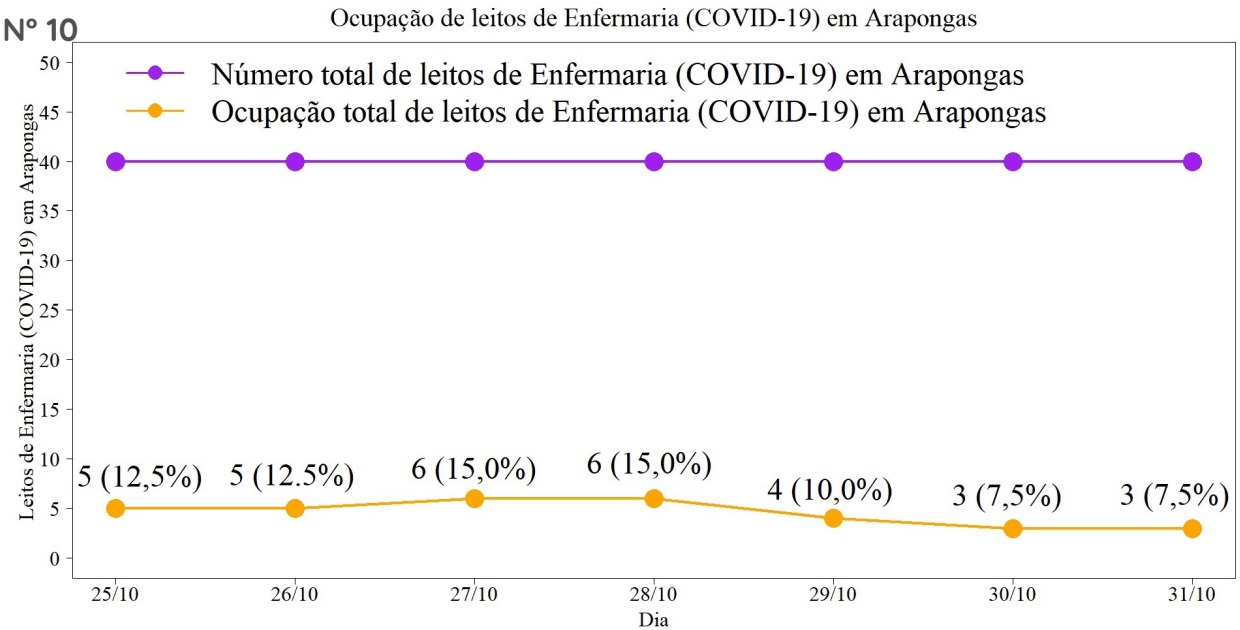

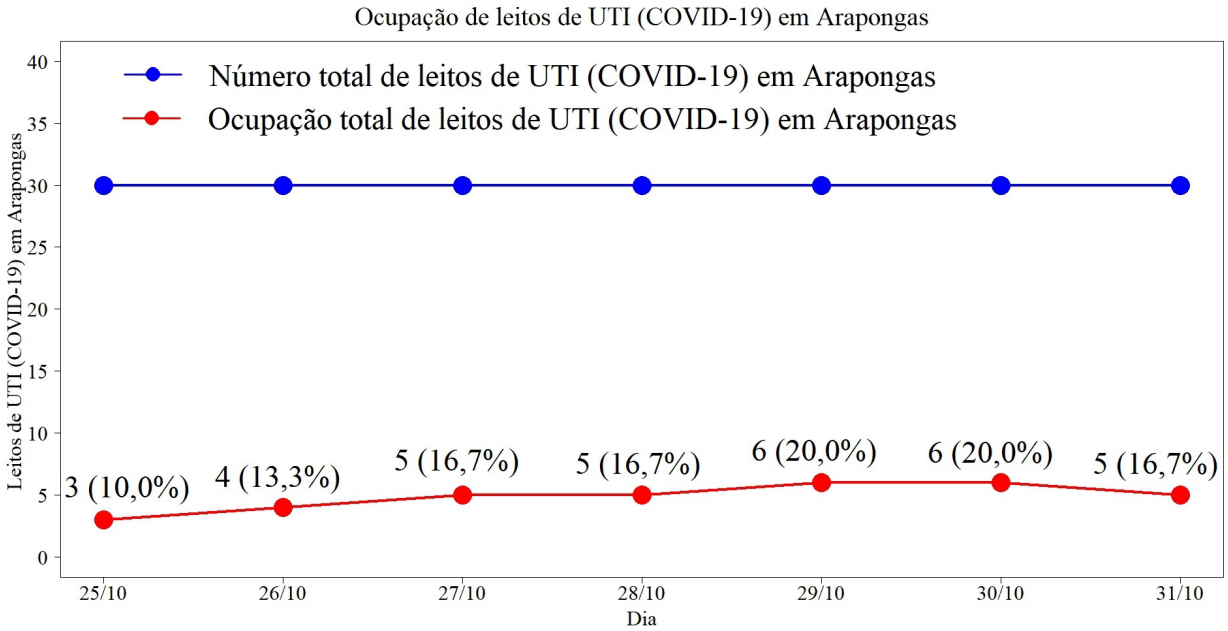

Núcleo de Gestão Pública da Universidade Estadual de Londrina – UEL (FAUEL-NIGEP/UEL) coordenado pela Profa. Dra. Vera Lucio Tieko Suguihiro e pelo Prof. Dr. Saulo Fabiano Amâncio Vieira

Equipe técnica formada por:
Profa. Dra. Mariana Ragassi Urbano,
Mestre André Silva Olak, Mestranda Aline Midori Susuki,
acadêmicos de Iniciação Científica
Lauren Santos C. M. Moreira, Mariana Casanova Callegari, Maria Luiza Gouvea da Costa.

SUS

Universidade Estadual de Londrina

NIGEP
Núcleo Interdisciplinar de Gestão Pública

25/10 - 31/10 | Nº 10

INCIDÊNCIA DE CASOS E ÓBITOS NOS ÚLTIMOS 7 DIAS

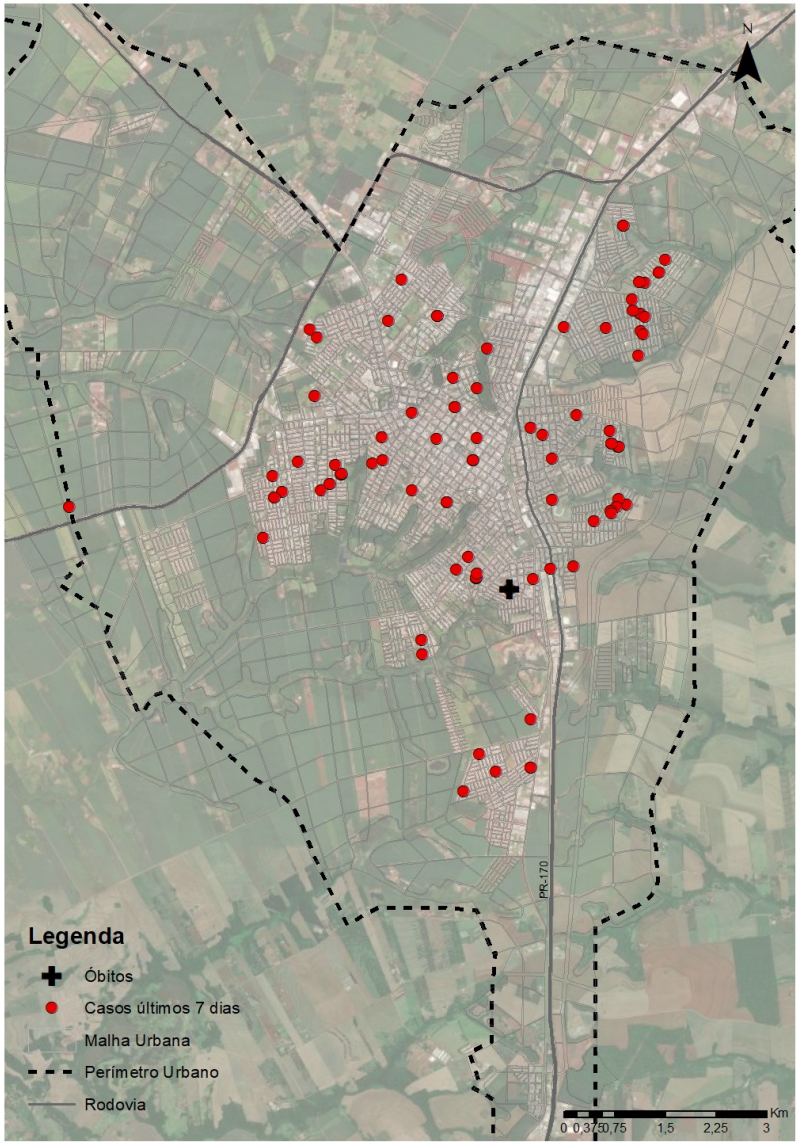

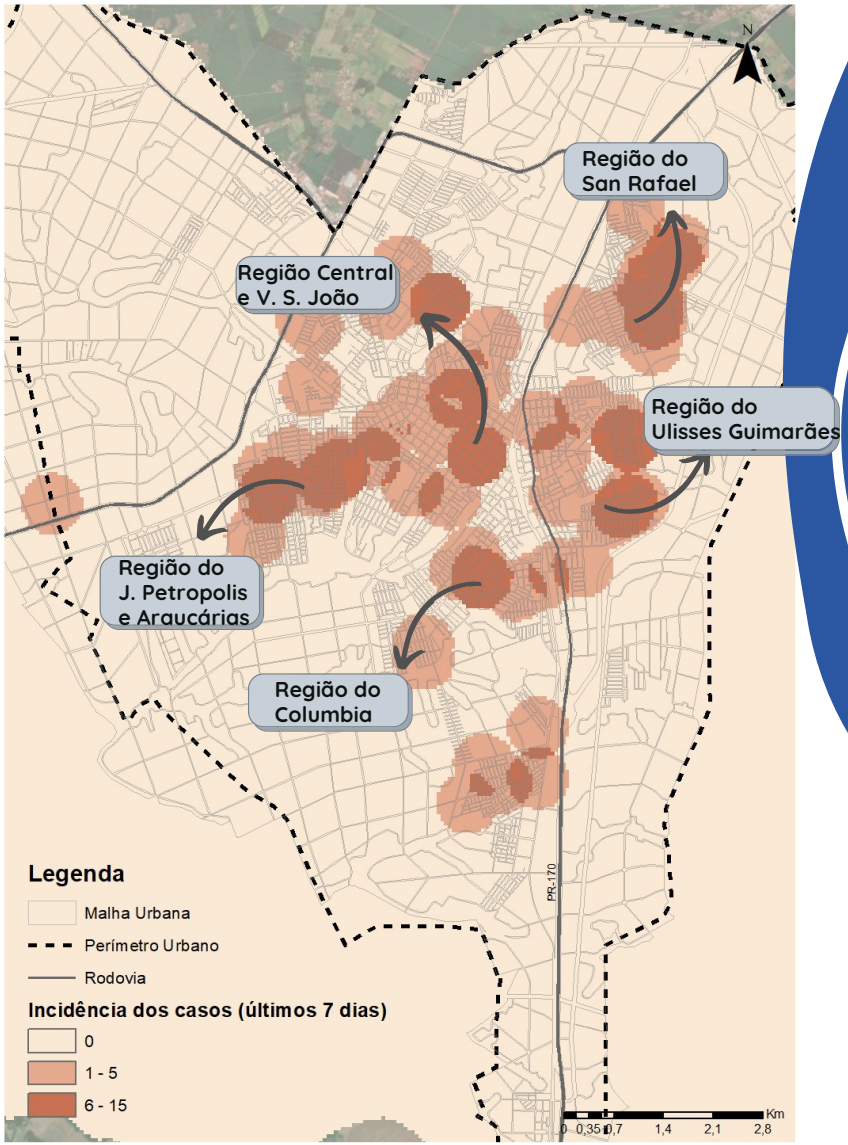

Núcleo de Gestão Pública da Universidade Estadual de Londrina – UEL (FAUEL-NIGEP/UEL) coordenado pela Profa. Dra. Vera Lucio Tieko Suguihiro e pelo Prof. Dr. Saulo Fabiano Amâncio Vieira

Equipe técnica formada por:
Profa. Dra. Mariana Ragassi Urbano,
Mestre André Silva Olak, Mestranda Aline Midori Susuki,
acadêmicos de Iniciação Científica
Lauren Santos C. M. Moreira, Mariana Casanova Callegari, Maria Luiza Gouvea da Costa.

SUS

Universidade Estadual de Londrina

NIGEP
Núcleo Interdisciplinar de Gestão Pública

25/10 - 31/10 | Nº 10 CASOS CONFIRMADOS ÚLTIMOS 7 DIAS

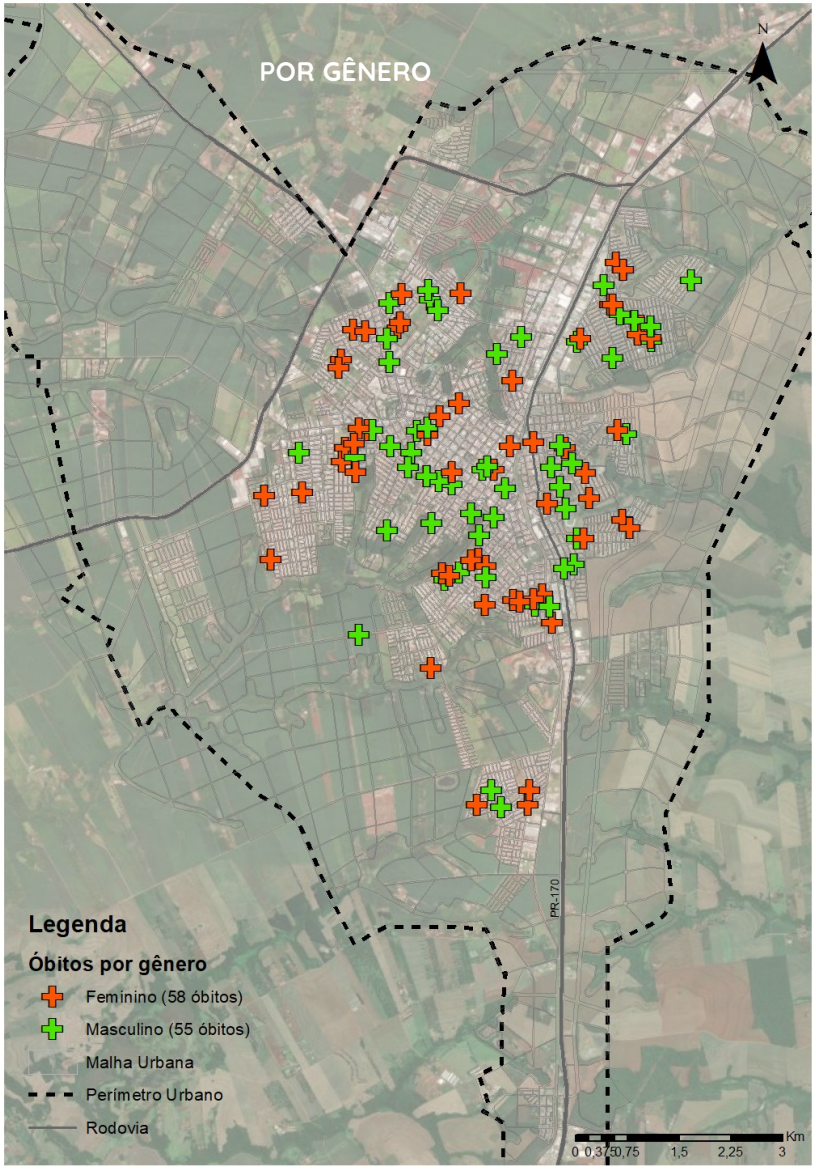

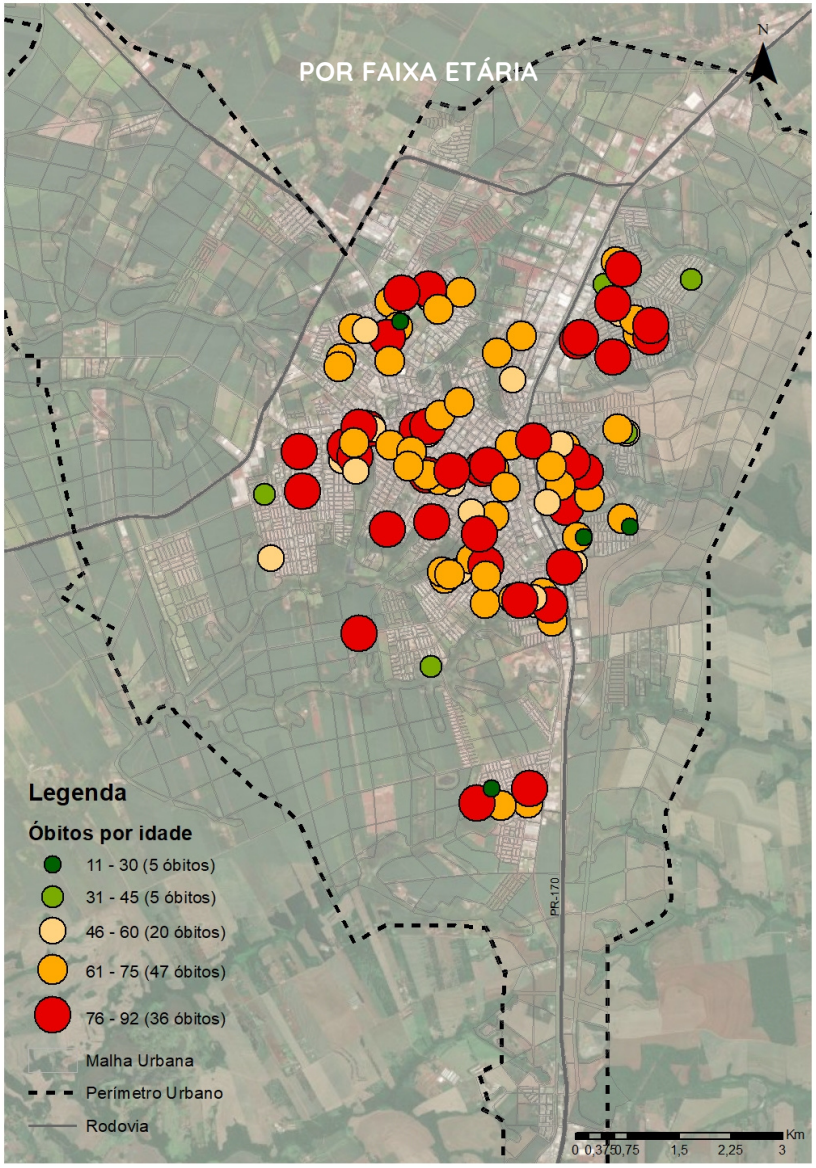

Núcleo de Gestão Pública da Universidade Estadual de Londrina – UEL (FAUEL-NIGEP/UEL) coordenado pela Profa. Dra. Vera Lucio Tieko Suguihiro e pelo Prof. Dr. Saulo Fabiano Amâncio Vieira

Equipe técnica formada por:
Profa. Dra. Mariana Ragassi Urbano,
Mestre André Silva Olak, Mestranda Aline Midori Susuki,
acadêmicos de Iniciação Científica
Lauren Santos C. M. Moreira, Mariana Casanova Callegari, Maria Luiza Gouvea da Costa.

SUS

Universidade Estadual de Londrina

NIGEP
Núcleo Interdisciplinar de Gestão Pública

25/10 - 31/10 | Nº 10

Resumo do panorama semanal da COVID-19 em Arapongas em 31/10/2020		
Casos acumulados	4622	↑2,19%
Casos (últimos 7 dias)	101	↑106,12%
Casos (últimos 30 dias)	293	↓-19,95%
Casos por 100.000 habitantes	3703,23	↑2,19%
Habitantes por caso	27,00	↓-2,13%
Taxa de transmissão (R0) (últimos 07 dias)	1,12	↑5,59%
Média Móvel (últimos 07 dias)	14,43	↑106,12%
Média Móvel (últimos 15 dias)	9,87	↑29,82%
Curados acumulados	4287	↑1,28%
Curados nos últimos 30 dias	421	↓-32,42%
Curados nos últimos 7 dias	54	↑3,85%
Percentual de Curados	92,75%	↓-0,90%
Óbitos acumulados	114	↑1,79%
Óbitos (últimos 7 dias)	2	↑100,00%
Óbitos (últimos 30 dias)	12	0,00%
Óbitos por 100.000 habitantes	91,34	↑1,79%
Habitantes por óbito	1094,82	↓-1,75%
Taxa de fatalidade	2,47%	↓-0,44%
Testes acumulados	25836	↑2,30%
Testes nos últimos 7 dias	581	↑28,26%
Testes nos últimos 30 dias	2090	↓-12,04%
Percentual de testes positivos	17,38%	↑60,66%
Taxa de ocupação de leitos para COVID (UTI)	16,70%	↑67,00%
Taxa de ocupação de leitos para COVID(Enfermaria)	7,50%	↓-40,00%

Núcleo de Gestão Pública da Universidade Estadual de Londrina – UEL (FAUEL-NIGEP/UEL) coordenado pela Profa. Dra. Vera Lucio Tieko Suguihiro e pelo Prof. Dr. Saulo Fabiano Amâncio Vieira

Equipe técnica formada por:
Profa. Dra. Mariana Ragassi Urbano,
Mestre André Silva Olak, Mestranda Aline Midori Susuki,
acadêmicos de Iniciação Científica
Lauren Santos C. M. Moreira, Mariana Casanova Callegari, Maria Luiza Gouvea da Costa.

SUS

Universidade Estadual de Londrina

NIGEP
Núcleo Interdisciplinar de Gestão Pública